



**МИНИСТЕРСТВО  
СТРОИТЕЛЬСТВА  
НОВОСИБИРСКОЙ ОБЛАСТИ**

**ПРИКАЗ**

21.06.2024

№ 120-НПА

г. Новосибирск

**О внесении изменений в приказ министерства строительства  
Новосибирской области от 04.07.2022 № 391**

В соответствии со статьями 9, 23, 24, 25 Градостроительного кодекса Российской Федерации, руководствуясь Законом Новосибирской области от 18.12.2015 № 27-ОЗ «О перераспределении полномочий между органами местного самоуправления муниципальных образований Новосибирской области и органами государственной власти Новосибирской области и внесении изменения в статью 3 Закона Новосибирской области «Об отдельных вопросах организации местного самоуправления в Новосибирской области», постановлением Правительства Новосибирской области от 29.02.2016 № 57-п «Об установлении Порядка взаимодействия между органами местного самоуправления муниципальных образований Новосибирской области и министерством строительства Новосибирской области при реализации ими перераспределенных полномочий» **п р и к а з ы в а ю:**

1. Внести в приказ министерства строительства Новосибирской области от 04.07.2022 № 391 «Об утверждении генерального плана Репьевского сельсовета Тогучинского района Новосибирской области» следующие изменения:

в генеральном плане Репьевского сельсовета Тогучинского района Новосибирской области:

пункт 2 приложения № 1 изложить в редакции согласно приложению № 1 к настоящему приказу;

приложения № № 2-7 изложить в редакции согласно приложениям № № 2-7 к настоящему приказу.

2. Управлению архитектуры и градостроительства министерства строительства Новосибирской области (Савонина Е.Г.):

1) совместно с отделом информационного обеспечения управления сопровождения строительства министерства строительства Новосибирской области (Ибрагимов Г.Г.) обеспечить размещение настоящего приказа на официальном сайте министерства строительства Новосибирской области в информационно-телекоммуникационной сети Интернет в течение пяти рабочих дней со дня его принятия;

2) направить копию настоящего приказа в администрацию Тогучинского района Новосибирской области в течение пяти рабочих дней со дня принятия для опубликования информации о принятии настоящего приказа в средствах массовой информации с указанием в публикации сведений о размещении на официальном сайте муниципального образования в информационно-телекоммуникационной сети Интернет.

3. Контроль за исполнением настоящего приказа возложить на заместителя министра – главного архитектора Новосибирской области министерства строительства Новосибирской области Фаткина И.Ю.

Министр

А.В. Колмаков

ПРИЛОЖЕНИЕ № 1  
к приказу министерства строительства  
Новосибирской области  
от 21.06.2024 № 120-НПА\_\_\_\_\_

«2. Параметры функциональных зон, а также сведения о планируемых для размещения в них объектах федерального значения, объектах регионального значения, объектах местного значения за исключением линейных объектов

Таблица № 2

№ п/п	Наименование	Параметры функциональных зон			Сведения о планируемых объектах			
		Наименование параметра	Количествен- ный показатель	%	Федерального значения	Регионального значения	Местного значения	
							Муниципального района	Сельсовета
1	2	3	4	5	6	7	8	9
1	Зона застройки индивидуаль- ными жилыми домами (701010101)	Площадь зоны, кв. км	3,829	1,72	-	-	-	-
		Коэффициент застройки	0,1	-				
		Средняя этажность	1	-				
		Плотность населения, чел. /га	4	-				
		Численность населения, чел.	1636	-				
2	Многофунк- циональная общественно- деловая зона (701010301)	Площадь зоны, кв. км	0,017	0,01	-	-	-	Объекты торговли, общественного питания; 602010804 (Рынок в

								с. Репьево по адресу: ул. Магистральная, 6А)
3	Зона специализированной общественной застройки (701010302)	Площадь зоны, кв. км	0,064	0,03	-	Обособленное структурное подразделение медицинской организации, оказывающей первичную медико-санитарную помощь; 602010306 (ФАП в д. Шмаково, по адресу: д. Шмаково, ул. Центральная, 14/1, на земельном участке с кадастровым номером 54:24:031902:54, 1000 кв. м.). Реконструкция	Общеобразовательная организация; 602010102 (Здание МКОУ Тогучинского района «Репьевская средняя школа» на 220 мест по адресу: с. Репьево, ул. Центральная, 5, на земельном участке с кадастровым номером 54:24:032012:1, 14473 кв. м.) Реконструкция	Объект культурно-досугового (клубного) типа; 602010202 (Клуб в с. Репьево по адресу: с. Репьево, ул. Магистральная, 1; на земельном участке с кадастровым номером 54:24:032013:95, площадью 1751 кв. м.; 54:24:032013:46, площадью 1625 кв. м.) Реконструкция
						Обособленное структурное подразделение медицинской организации, оказывающей первичную	Дошкольная образовательная организация; 602010101 (Детский сад в с. Репьево на 60 мест, по	Объект культурно-досугового (клубного) типа; 602010202 (Клуб в с. Лыниха по адресу:



						медико-санитарную помощь; 602010306 (ФАП в с. Лъниха по ул. Коммунистическая, 2, на земельном участке с кадастровым номером 54:24:035705:40, 2000 кв. м.) Реконструкция	адресу: с. Репьево, ул. Магистральная, 9 на земельном участке с кадастровым номером 54:24:032012:102, 2580 кв. м.) Реконструкция	с. Лъниха, ул. Центральная, 4, на земельном участке с кадастровым номером 54:24:035705:48, площадью 2246 кв. м.) Реконструкция
		-				-	Дошкольная образовательная организация; 602010101 (Детский сад в с. Лъниха на 40 мест по адресу: с. Лъниха, ул. Железнодорожная, 20). Реконструкция	Объект спорта, включающий отдельно нормируемые спортивные сооружения (объекты) (в т.ч. физкультурно-оздоровительный комплекс). Строительство
4	Производственная зона (701010401)	Площадь зоны, кв. км	0,782	0,35	-	-	Инвестиционные площадки в границах земельного участка с кадастровым номером	

							54:24:035802:1237 450000 кв. м обл. Новосибирская, р-н Тогучинский, северо-запад ж/д ст. Восточная	
5	Зона инженерной инфраструктуры (701010404)	Площадь зоны, кв. км	0,303	0,14	-	-	-	-
6	Зона транспортной инфраструктуры (701010405)	Площадь зоны, кв. км	6,976	3,13	-	-	-	-
7	Зоны сельскохозяйственного использования (701010500)	Площадь зоны, кв. км	114,119	51,33	-	-	-	-
8	Зона сельскохозяйственных угодий (701010501)	Площадь зоны, кв. км	22,771	10,23	-	-	-	-
9	Зона садоводства, огородничества (701010502)	Площадь зоны, кв. км	8,097	3,64	-	-	-	-
10	Производственная зона сельскохозяйственных предприятий (701010503)	Площадь зоны, кв. км	0,110	0,05	-	-	-	-

11	Зоны рекреационного назначения (701010600)	Площадь зоны, кв. км	2,620	1,18	-	-	-	-
12	Зона озелененных территорий общего пользования (лесопарки, парки, сады, скверы, бульвары, городские леса) (701010601)	Площадь зоны, кв. км	0,705	0,32	-	-	-	-
13	Зона лесов (701010605)	Площадь зоны, кв. км	59,287	26,64	-	-	-	-
14	Зона кладбищ (701010701)	Площадь зоны, кв. км	0,037	0,02	-	-	-	-
15	Зона акваторий (701010900)	Площадь зоны, кв. км	2,700	1,21	-	-	-	-

ПРИЛОЖЕНИЕ № 2  
к приказу министерства строительства  
Новосибирской области  
от 21.06.2024 № 120-НПА

«ПРИЛОЖЕНИЕ № 2  
к генеральному плану  
Репьевского сельсовета Тогучинского района  
Новосибирской области  
Лист 1

Карта планируемого размещения объектов местного значения.  
Область электро-, тепло-, газо- и водоснабжения населения, водоотведение

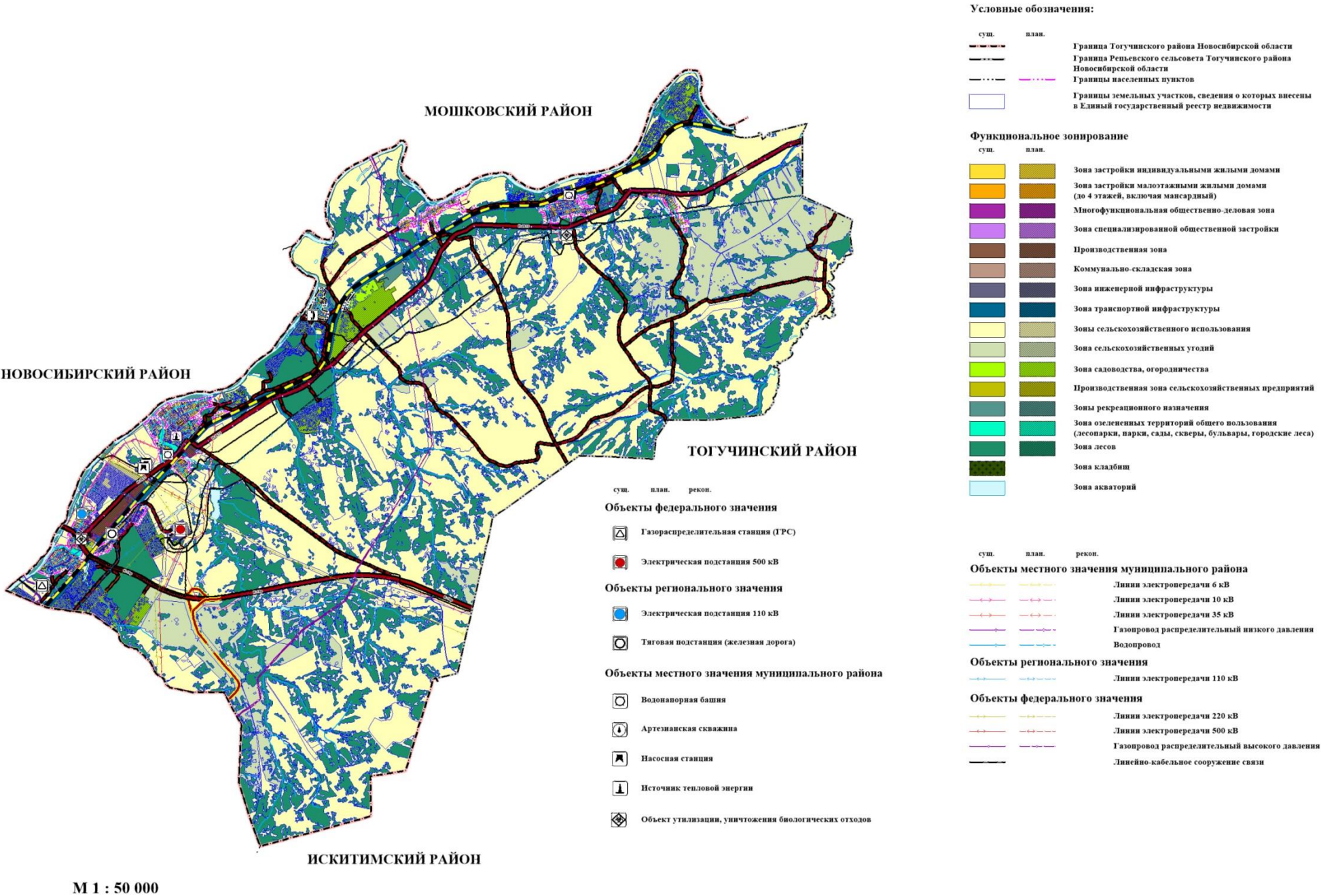



ПРИЛОЖЕНИЕ № 2  
к генеральному плану  
Репьевского сельсовета Тогучинского района  
Новосибирской области  
Лист 2

Карта планируемого размещения объектов местного значения.  
Область электро-, тепло-, газо- и водоснабжение населения, водоотведение





ПРИЛОЖЕНИЕ № 3  
к приказу министерства строительства  
Новосибирской области  
от 21.06.2024 № 120-НПА

«ПРИЛОЖЕНИЕ № 3  
к генеральному плану  
Репьевского сельсовета Тогучинского района  
Новосибирской области  
Лист 1

Карта планируемого размещения объектов местного значения. Автомобильные дороги местного значения

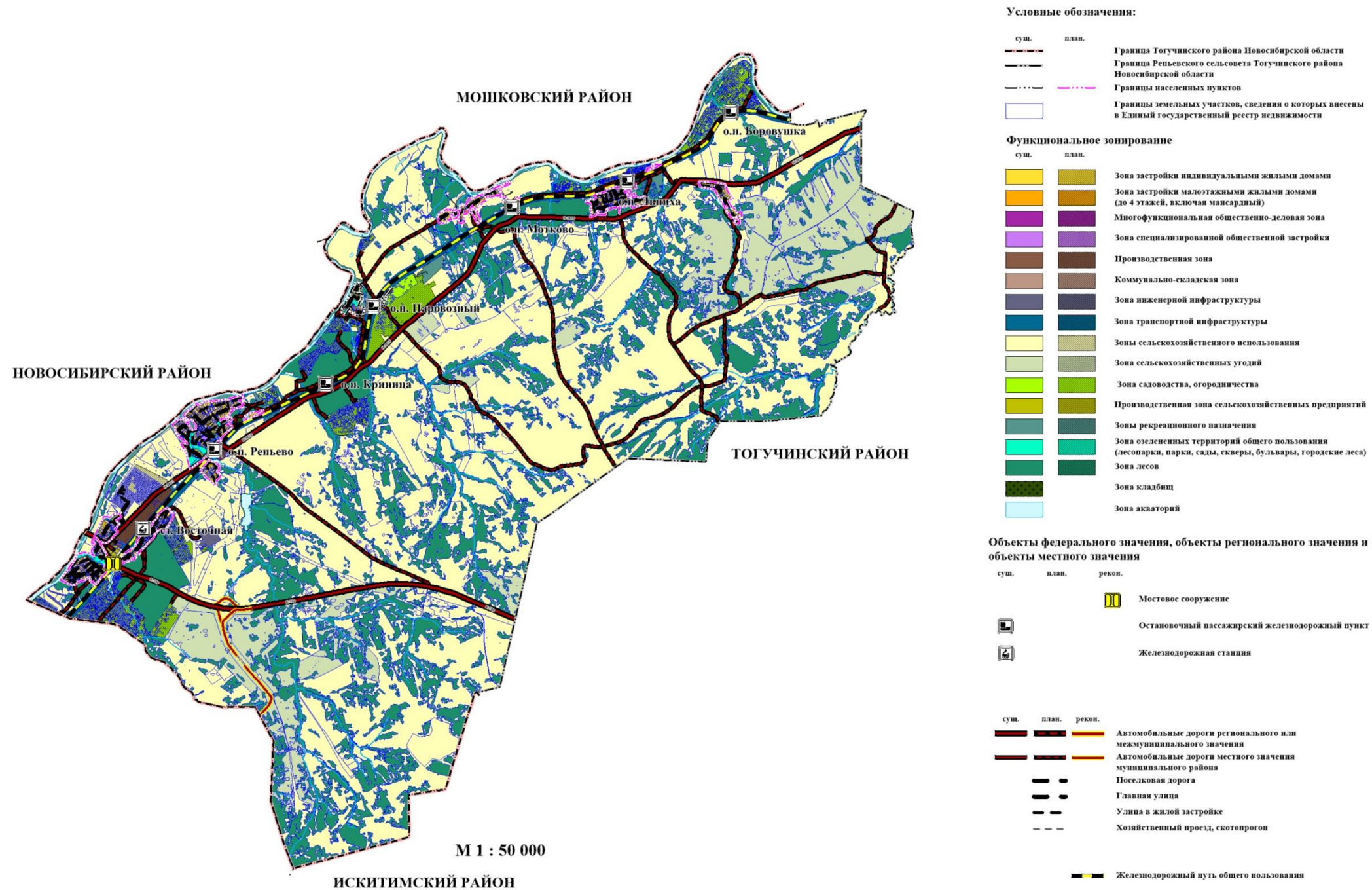



Карта планируемого размещения объектов местного значения. Автомобильные дороги местного значения

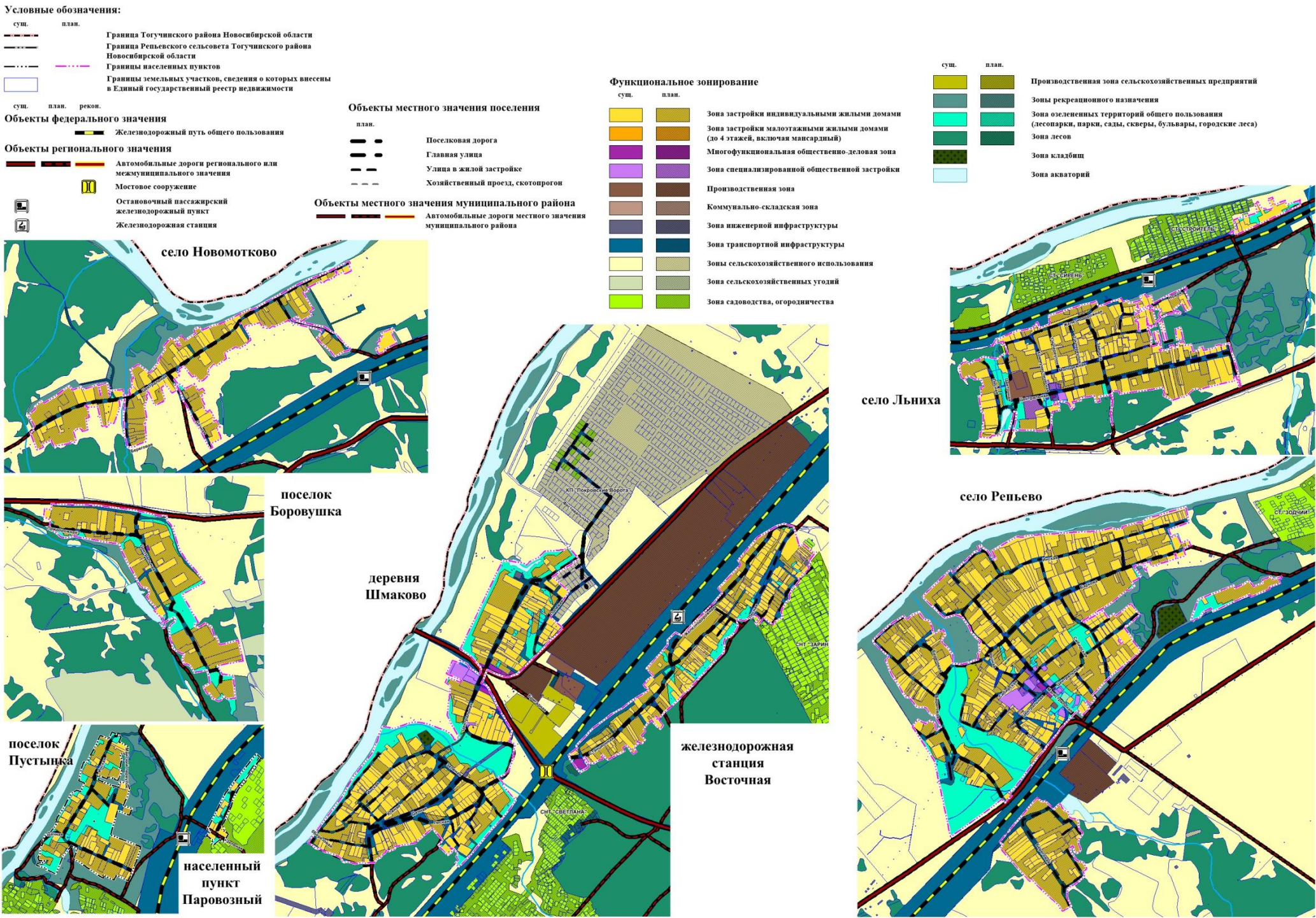



Лист 1

МОШКОВСКИЙ РАЙОН

НОВОСИБИРСКИЙ РАЙОН

ТОГУЧИНСКИЙ РАЙОН

ИСКИТИМСКИЙ РАЙОН

суш. план. рекон.

Автомобильные дороги регионального или межмуниципального значения

Автомобильные дороги местного значения

Поселковая дорога

Главная улица

Улица в жилой застройке

Хозяйственный проезд, скотопрогон

Железнодорожный путь общего пользования

М 1 : 50 000

- |   |   |   |
|---|---|---|
|  |  | Зона застройки индивидуальными жилыми домами  |
|  |  | Зона застройки малоэтажными жилыми домами (до 4 этажей, включая мансардный)                               |
|  |  | Многофункциональная общественно-деловая зона  |
|  |  | Зона специализированной общественной застройки  |
|  |  | Производственная зона   |
|  |  | Коммунально-складская зона  |
|  |  | Зона инженерной инфраструктуры  |
|  |  | Зона транспортной инфраструктуры  |
|  |  | Зоны сельскохозяйственного использования  |
|  |  | Зона сельскохозяйственных угодий  |
|  |  | Зона садоводства, огородничества  |
|  |  | Производственная зона сельскохозяйственных предприятий  |
|  |  | Зоны рекреационного назначения  |
|  |  | Зона озелененных территорий общего пользования (лесопарки, парки, сады, скверы, бульвары, городские леса) |
|  |  | Зона лесов  |
|  |  | Зона кладбищ  |
|  |  | Зона акваторий  |



ПРИЛОЖЕНИЕ № 4  
к генеральному плану  
Репьевского сельсовета Тогучинского района  
Новосибирской области  
Лист 2

Карта планируемого размещения объектов местного значения. Физическая культура и массовый спорт, образование, здравоохранение, обработка, утилизация, обезвреживание, размещение твердых коммунальных отходов

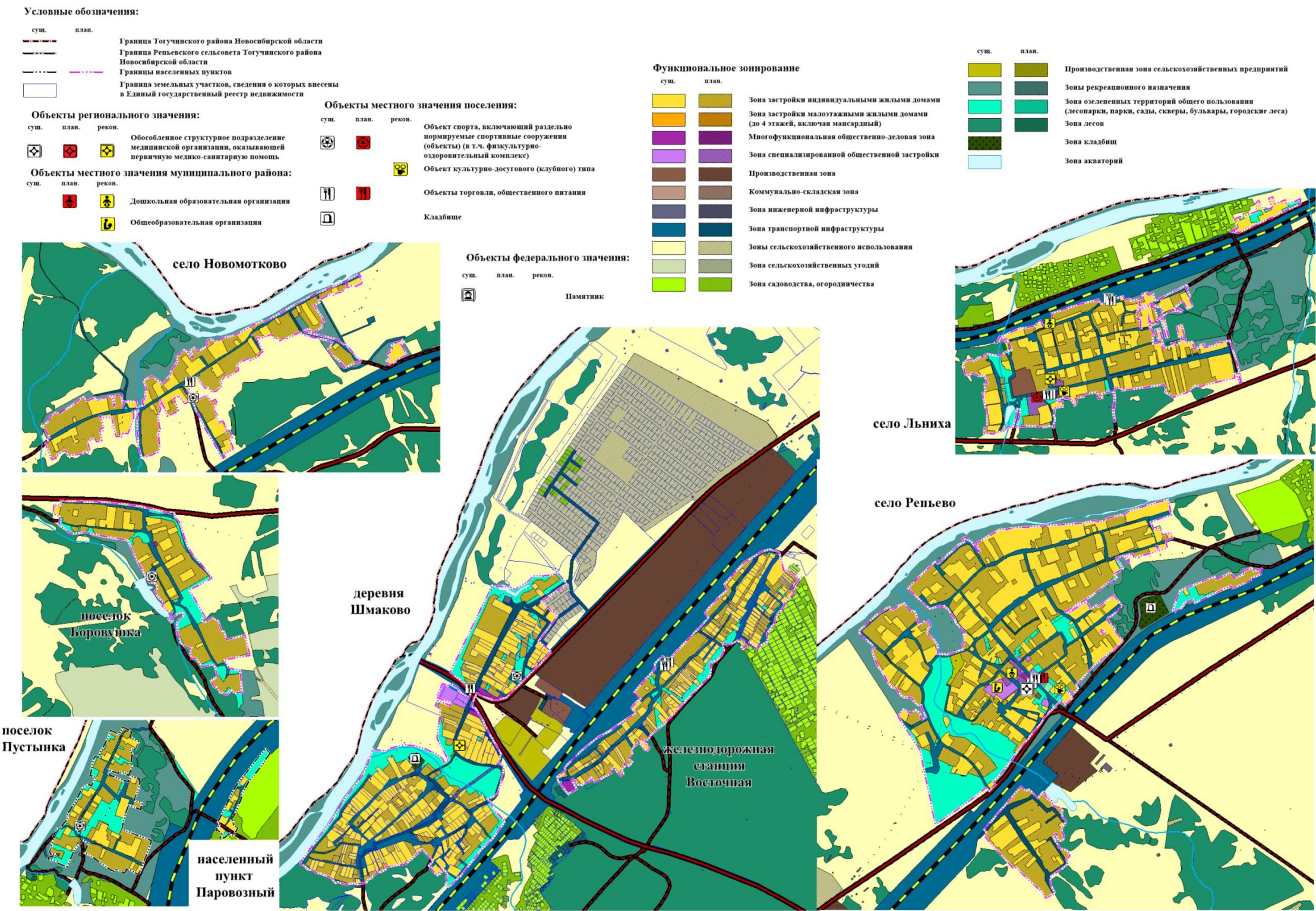



ПРИЛОЖЕНИЕ № 5  
к приказу министерства строительства  
Новосибирской области  
от 21.06.2024 № 120-НПА

«ПРИЛОЖЕНИЕ № 5  
к генеральному плану  
Репьевского сельсовета Тогучинского района  
Новосибирской области  
Лист № 1

Карта функциональных зон поселения

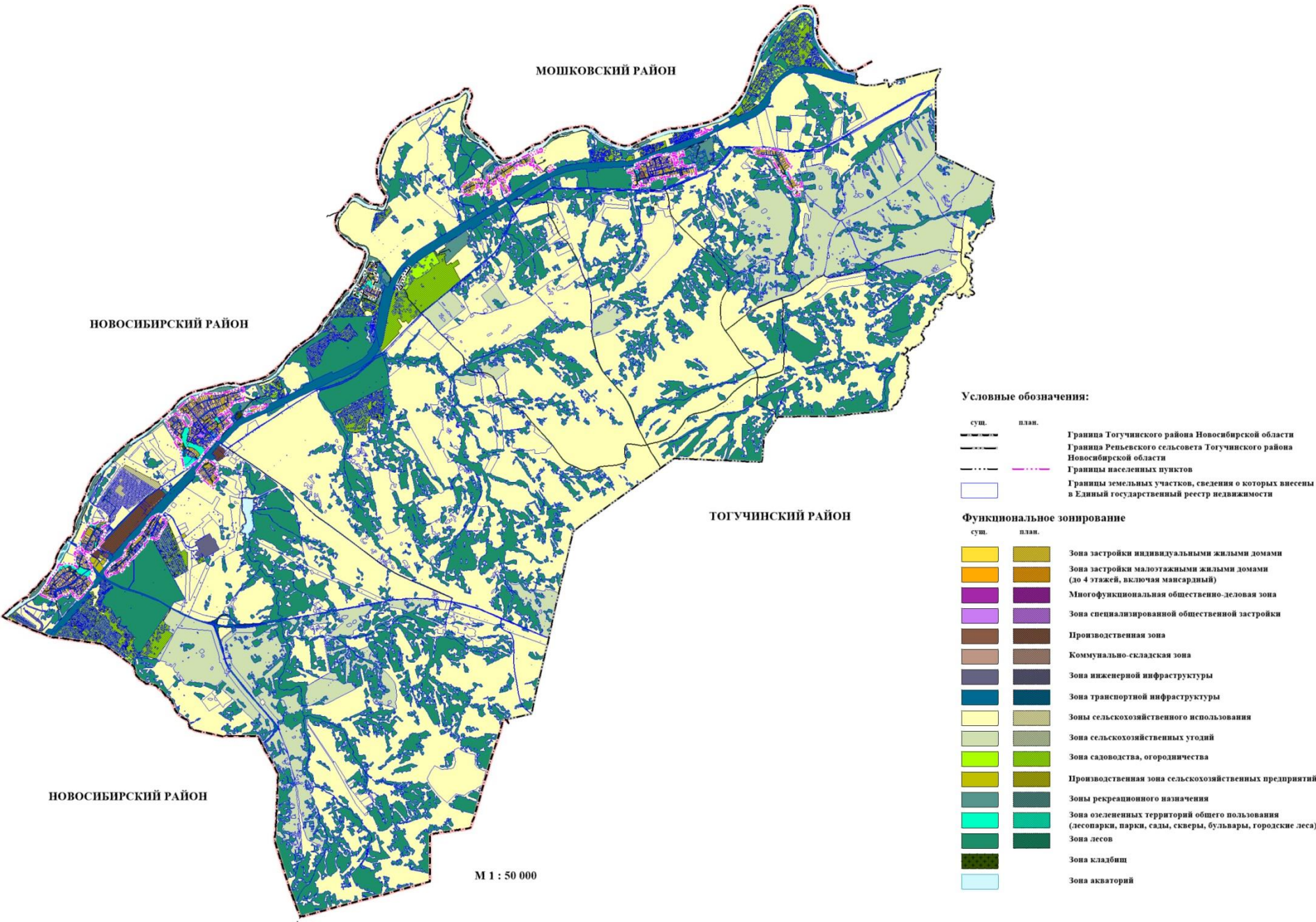



ПРИЛОЖЕНИЕ № 5  
к генеральному плану  
Репьевского сельсовета Тогучинского района  
Новосибирской области  
Лист № 2

Карта функциональных зон поселения

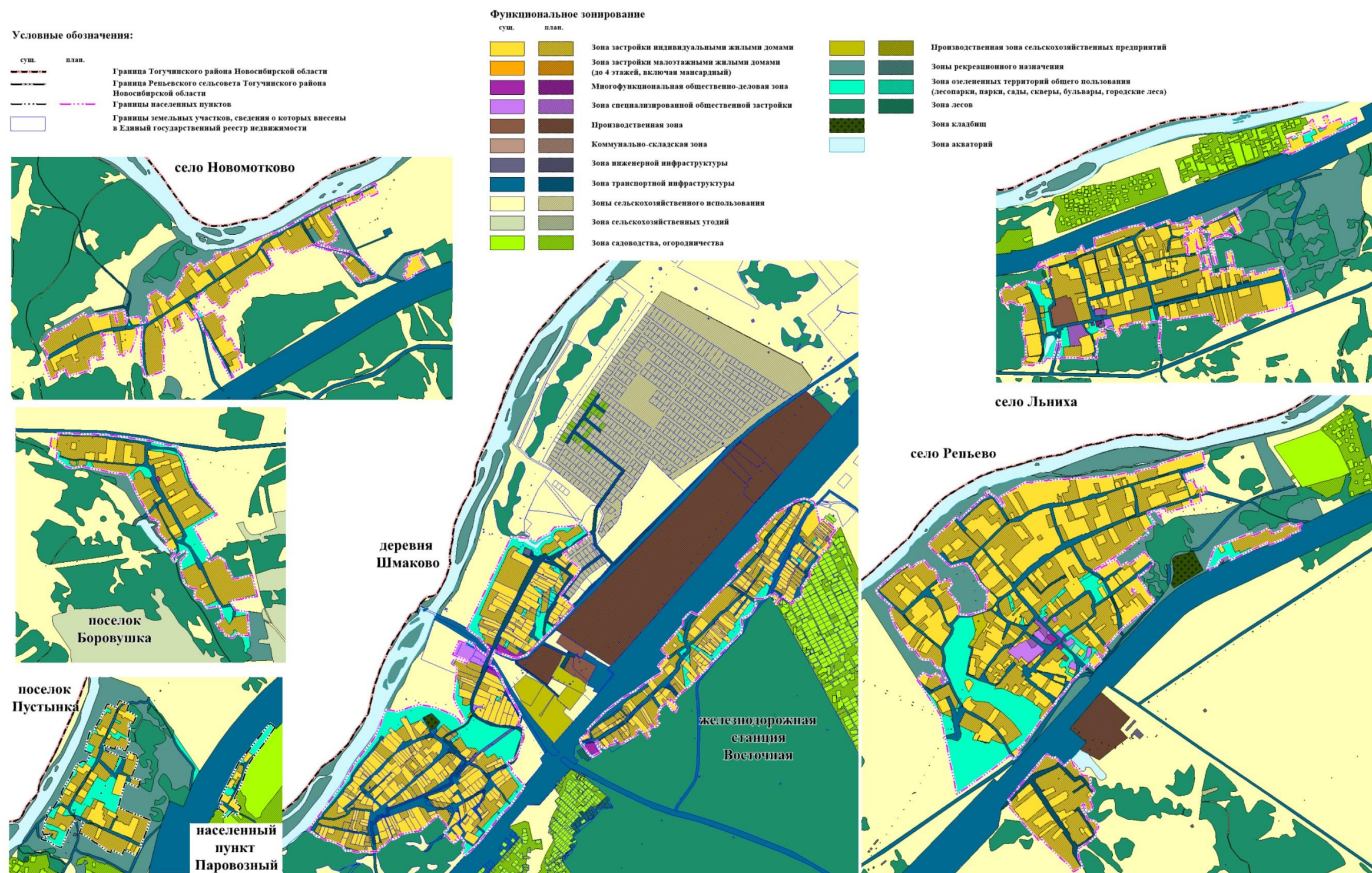



ПРИЛОЖЕНИЕ № 6  
к приказу министерства строительства  
Новосибирской области  
от 21.06.2024 № 120-НПА

«ПРИЛОЖЕНИЕ № 6  
к генеральному плану  
Репьевского сельсовета Тогучинского района  
Новосибирской области

Карта границ населенных пунктов (в том числе границ образуемых населенных пунктов)

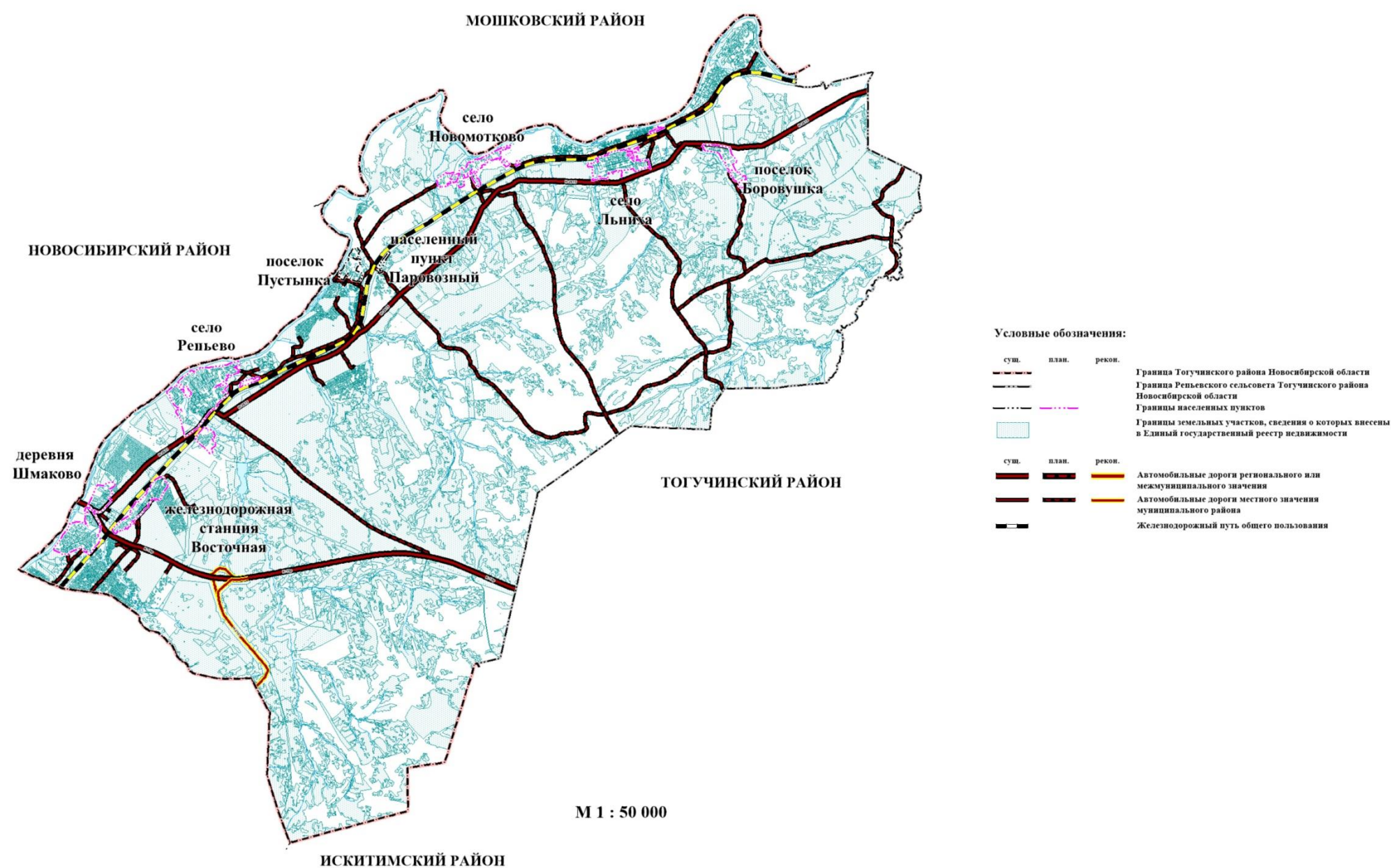

ПРИЛОЖЕНИЕ № 7  
к приказу министерства строительства  
Новосибирской области  
от 21.06.2024 № 120-НПА

«ПРИЛОЖЕНИЕ № 7  
к генеральному плану  
Репьевского сельсовета Тогучинского района  
Новосибирской области

**Сведения о границах населенных пунктов (в том числе границах образуемых населенных пунктов), входящих в состав поселения**

<p align="center"><b>ГРАФИЧЕСКОЕ ОПИСАНИЕ</b>  <b>местоположения границ населенных пунктов, территориальных зон, особо охраняемых природных территорий, зон с особыми условиями использования территории</b>  <b>деревня Шмаково Репьевского сельсовета Тогучинского района</b>  <b>Новосибирской области</b></p>		
(наименование объекта, местоположение границ которого описано (далее - объект))		
<b>Раздел 1</b>		
<b>Сведения об объекте</b>		
<b>№ п/п</b>	<b>Характеристики объекта</b>	<b>Описание характеристик</b>
<b>1</b>	<b>2</b>	<b>3</b>
1.	Местоположение объекта	Новосибирская область, район Тогучинский, сельсовет Репьевский, деревня Шмаково
2.	Площадь объекта +/- величина погрешности определения площади (Р +/- Дельта Р)	1105550 +/- 368 м <sup>2</sup>
3.	Иные характеристики объекта	-

Раздел 2					
Сведения о местоположении границ объекта					
1. Система координат -					
2. Сведения о характерных точках границ объекта					
Обозначение характерных точек границ	Координаты, м		Метод определения координат характерной точки	Средняя квадратическая погрешность положения характерной точки (Mt), м	Описание обозначения точки на местности (при наличии)
	X	Y			
1	2	3	4	5	6
-	-	-	-	-	-
3. Сведения о характерных точках части (частей) границы объекта					
Обозначение характерных точек части границы	Координаты, м		Метод определения координат характерной точки	Средняя квадратическая погрешность положения характерной точки (Mt), м	Описание обозначения точки на местности (при наличии)
	X	Y			
1	2	3	4	5	6
-	-	-	-	-	-

## Раздел 3

## Сведения о местоположении измененных (уточненных) границ объекта

1. Система координат МСК НСО, зона 4

## 2. Сведения о характерных точках границ объекта

Обозначение характерных точек границ	Существующие координаты, м		Измененные (уточненные) координаты, м		Метод определения координат характерной точки	Средняя квадратическа я погрешность положения характерной точки (Mt), м	Описание обозначения точки на местности (при наличии)
	X	Y	X	Y			
1	2	3	4	5	6	7	8
1	490545.83	4230538.29	489205.46	4230062.79	Геодезический метод	0.1	-
2	490120.23	4231349.79	489134.83	4230122.07	Геодезический метод	0.1	-
3	490036.34	4231411.16	489125.68	4230108.34	Геодезический метод	0.1	-
4	489994.71	4231381.11	489114.52	4230091.61	Геодезический метод	0.1	-
5	489938.84	4231298.88	489100.64	4230070.79	Геодезический метод	0.1	-
6	489833.68	4231144.12	489086.75	4230049.96	Геодезический метод	0.1	-
7	489795.87	4231094.37	489072.86	4230029.13	Геодезический метод	0.1	-
8	489757.95	4231049.45	489058.97	4230008.30	Геодезический метод	0.1	-
9	489690.87	4230972.87	489044.66	4229986.84	Геодезический метод	0.1	-
10	489653.29	4230929.97	489029.34	4229963.87	Геодезический метод	0.1	-
11	489350.93	4230646.50	489025.31	4229968.16	Геодезический метод	0.1	-
12	488962.93	4230266.40	489003.29	4229991.62	Геодезический метод	0.1	-
13	488810.19	4230117.20	488990.78	4230004.96	Геодезический метод	0.1	-
14	488632.11	4229943.11	488990.64	4230005.10	Геодезический метод	0.1	-
15	488553.79	4229866.29	488984.41	4230011.73	Геодезический метод	0.1	-
16	488442.82	4229751.70	488973.65	4230024.07	Геодезический метод	0.1	-
17	488427.73	4229707.10	488963.67	4230035.53	Геодезический метод	0.1	-
18	488429.11	4229670.34	488938.68	4230064.20	Геодезический метод	0.1	-
19	488449.55	4229615.47	488898.50	4230035.84	Геодезический метод	0.1	-
20	488471.20	4229572.08	488895.39	4230033.52	Геодезический метод	0.1	-
21	488455.55	4229565.59	488784.50	4229949.18	Геодезический метод	0.1	-
22	488446.74	4229562.21	488755.91	4229982.64	Геодезический метод	0.1	-

## 2. Сведения о характерных точках границ объекта



## 2. Сведения о характерных точках границ объекта

[illegible]

## 2. Сведения о характерных точках границ объекта

## 2. Сведения о характерных точках границ объекта

<b>Обозначение характерных точек границ</b>	<b>Существующие координаты, м</b>		<b>Измененные (уточненные) координаты, м</b>		<b>Метод определения координат характерной точки</b>	<b>Средняя квадратическа я погрешность положения характерной точки (Mt), м</b>	<b>Описание обозначения точки на местности (при наличии)</b>
	<b>X</b>	<b>Y</b>	<b>X</b>	<b>Y</b>			
<b>1</b>	<b>2</b>	<b>3</b>	<b>4</b>	<b>5</b>	<b>6</b>	<b>7</b>	<b>8</b>
123	487367.05	4228620.47	487305.74	4228865.61	Геодезический метод	0.1	-
124	487370.24	4228603.60	487303.53	4228832.28	Геодезический метод	0.1	-
125	487373.42	4228589.91	487307.35	4228823.68	Геодезический метод	0.1	-
126	487382.97	4228579.07	487306.71	4228811.58	Геодезический метод	0.1	-
127	487389.98	4228567.93	487304.17	4228793.42	Геодезический метод	0.1	-
128	487390.30	4228552.96	487300.35	4228772.72	Геодезический метод	0.1	-
129	487394.44	4228540.23	487306.40	4228755.53	Геодезический метод	0.1	-
130	487411.63	4228522.39	487311.49	4228738.96	Геодезический метод	0.1	-
131	487417.68	4228512.83	487312.45	4228721.13	Геодезический метод	0.1	-
132	487422.46	4228495.63	487308.94	4228711.57	Геодезический метод	0.1	-
133	487462.67	4228521.15	487312.76	4228704.88	Геодезический метод	0.1	-
134	487703.18	4228701.07	487319.61	4228702.65	Геодезический метод	0.1	-
135	487820.44	4228768.93	487334.26	4228692.77	Геодезический метод	0.1	-
136	487956.38	4228876.86	487345.08	4228677.17	Геодезический метод	0.1	-
137	488041.52	4228915.08	487352.73	4228661.56	Геодезический метод	0.1	-
138	488080.24	4228924.53	487357.50	4228645.96	Геодезический метод	0.1	-
139	488122.11	4228943.60	487359.41	4228637.35	Геодезический метод	0.1	-
140	488116.36	4228976.99	487367.05	4228620.47	Геодезический метод	0.1	-
141	488112.65	4229001.13	487370.24	4228603.60	Геодезический метод	0.1	-
142	488112.16	4229013.09	487373.42	4228589.91	Геодезический метод	0.1	-
143	488115.51	4229022.57	487382.97	4228579.07	Геодезический метод	0.1	-
144	488123.06	4229042.08	487389.98	4228567.93	Геодезический метод	0.1	-
145	488133.27	4229072.21	487390.05	4228564.70	Геодезический метод	0.1	-
146	488142.62	4229101.63	487390.30	4228552.96	Геодезический метод	0.1	-
147	488148.19	4229122.03	487394.44	4228540.23	Геодезический метод	0.1	-

2. Сведения о характерных точках границ объекта

Обозначение характерных точек границ	Существующие координаты, м		Измененные (уточненные) координаты, м		Метод определения координат характерной точки	Средняя квадратическа я погрешность положения характерной точки (Mt), м	Описание обозначения точки на местности (при наличии)
	X	Y	X	Y			
1	2	3	4	5	6	7	8
148	488149.80	4229139.04	487411.63	4228522.39	Геодезический метод	0.1	-
149	488147.86	4229161.50	487417.68	4228512.83	Геодезический метод	0.1	-
150	488142.66	4229191.62	487422.46	4228495.63	Геодезический метод	0.1	-
151	488134.19	4229224.86	487462.67	4228521.15	Геодезический метод	0.1	-
152	488123.09	4229256.46	487703.18	4228701.07	Геодезический метод	0.1	-
153	488112.49	4229282.22	487820.44	4228768.93	Геодезический метод	0.1	-
154	488104.23	4229303.23	487956.38	4228876.86	Геодезический метод	0.1	-
155	488094.27	4229326.30	488041.52	4228915.08	Геодезический метод	0.1	-
156	488081.00	4229346.83	488080.24	4228924.53	Геодезический метод	0.1	-
157	488060.54	4229365.53	488122.11	4228943.60	Геодезический метод	0.1	-
158	488038.31	4229375.28	488116.36	4228976.99	Геодезический метод	0.1	-
159	488058.36	4229405.38	488112.65	4229001.13	Геодезический метод	0.1	-
160	488155.68	4229351.78	488112.16	4229013.09	Геодезический метод	0.1	-
161	488194.17	4229334.66	488115.51	4229022.57	Геодезический метод	0.1	-
162	488329.89	4229349.91	488123.06	4229042.08	Геодезический метод	0.1	-
163	488372.06	4229352.94	488133.27	4229072.21	Геодезический метод	0.1	-
164	488392.41	4229323.32	488142.62	4229101.63	Геодезический метод	0.1	-
165	488417.80	4229337.16	488148.19	4229122.03	Геодезический метод	0.1	-
166	488389.19	4229412.55	488149.80	4229139.04	Геодезический метод	0.1	-
167	488407.38	4229421.59	488147.86	4229161.50	Геодезический метод	0.1	-
168	488436.61	4229347.52	488142.66	4229191.62	Геодезический метод	0.1	-
169	488445.12	4229330.12	488134.19	4229224.86	Геодезический метод	0.1	-
170	488478.45	4229345.72	488123.09	4229256.46	Геодезический метод	0.1	-
171	488507.79	4229359.83	488112.49	4229282.22	Геодезический метод	0.1	-
172	488521.83	4229366.51	488104.23	4229303.23	Геодезический метод	0.1	-
2. Сведения о характерных точках границ объекта							

Обозначение характерных точек границ	Существующие координаты, м		Измененные (уточненные) координаты, м		Метод определения координат характерной точки	Средняя квадратическа я погрешность положения характерной точки (Mt), м	Описание обозначения точки на местности (при наличии)
	X	Y	X	Y			
1	2	3	4	5	6	7	8
173	488514.37	4229383.55	488094.27	4229326.30	Геодезический метод	0.1	-
174	488505.68	4229399.96	488081.00	4229346.83	Геодезический метод	0.1	-
175	488522.24	4229409.33	488060.54	4229365.53	Геодезический метод	0.1	-
176	488499.25	4229454.82	488038.31	4229375.28	Геодезический метод	0.1	-
177	488480.03	4229460.85	488058.36	4229405.38	Геодезический метод	0.1	-
178	488449.72	4229506.81	488155.68	4229351.78	Геодезический метод	0.1	-
179	488434.65	4229529.66	488194.17	4229334.66	Геодезический метод	0.1	-
180	488444.01	4229532.39	488329.89	4229349.91	Геодезический метод	0.1	-
181	488467.20	4229539.16	488372.06	4229352.94	Геодезический метод	0.1	-
182	488471.87	4229540.52	488392.41	4229323.32	Геодезический метод	0.1	-
183	488474.21	4229541.21	488417.80	4229337.16	Геодезический метод	0.1	-
184	488487.20	4229531.65	488389.19	4229412.55	Геодезический метод	0.1	-
185	488548.70	4229476.59	488407.38	4229421.59	Геодезический метод	0.1	-
186	488589.89	4229419.67	488436.61	4229347.52	Геодезический метод	0.1	-
187	488593.18	4229414.06	488445.12	4229330.12	Геодезический метод	0.1	-
188	489123.19	4229668.01	488478.45	4229345.72	Геодезический метод	0.1	-
189	489117.78	4229688.40	488507.79	4229359.83	Геодезический метод	0.1	-
190	489119.69	4229696.68	488521.83	4229366.51	Геодезический метод	0.1	-
191	489109.19	4229786.89	488514.37	4229383.55	Геодезический метод	0.1	-
192	489095.85	4229812.03	488505.68	4229399.96	Геодезический метод	0.1	-
193	489114.48	4229831.62	488522.24	4229409.33	Геодезический метод	0.1	-
194	489144.48	4229886.37	488499.25	4229454.82	Геодезический метод	0.1	-
195	489179.97	4229921.33	488480.03	4229460.85	Геодезический метод	0.1	-
196	489181.28	4229959.45	488449.72	4229506.81	Геодезический метод	0.1	-
197	489186.38	4230036.66	488434.65	4229529.66	Геодезический метод	0.1	-
2. Сведения о характерных точках границ объекта							

Обозначение характерных точек границ	Существующие координаты, м		Измененные (уточненные) координаты, м		Метод определения координат характерной точки	Средняя квадратическа я погрешность положения характерной точки (Mt), м	Описание обозначения точки на местности (при наличии)
	X	Y	X	Y			
1	2	3	4	5	6	7	8
198	489213.95	4230074.42	488444.01	4229532.39	Геодезический метод	0.1	-
199	489263.57	4230094.06	488467.20	4229539.16	Геодезический метод	0.1	-
200	489308.66	4230130.39	488471.87	4229540.52	Геодезический метод	0.1	-
201	489305.66	4230155.61	488474.21	4229541.21	Геодезический метод	0.1	-
202	489281.26	4230179.16	488487.20	4229531.65	Геодезический метод	0.1	-
203	489250.07	4230196.89	488548.70	4229476.59	Геодезический метод	0.1	-
204	489149.47	4230154.52	488589.89	4229419.67	Геодезический метод	0.1	-
205	489080.93	4230164.51	488593.18	4229414.06	Геодезический метод	0.1	-
206	489118.47	4230191.27	489123.19	4229668.01	Геодезический метод	0.1	-
207	489147.63	4230170.29	489117.78	4229688.40	Геодезический метод	0.1	-
208	489249.09	4230207.39	489119.69	4229696.68	Геодезический метод	0.1	-
209	489301.48	4230180.90	489109.19	4229786.89	Геодезический метод	0.1	-
210	489519.84	4229907.55	489095.85	4229812.03	Геодезический метод	0.1	-
211	489552.75	4229866.34	489114.48	4229831.62	Геодезический метод	0.1	-
212	489740.02	4229973.42	489144.48	4229886.37	Геодезический метод	0.1	-
213	490166.00	4230265.37	489179.97	4229921.33	Геодезический метод	0.1	-
214	490467.20	4230484.56	489181.28	4229959.45	Геодезический метод	0.1	-
215	-	-	489186.38	4230036.66	Геодезический метод	0.1	-
1	490545.83	4230538.29	489205.46	4230062.79	Геодезический метод	0.1	-

3. Сведения о характерных точках части (частей) границы объекта

Обозначение характерных точек части границы	Существующие координаты, м		Измененные (уточненные) координаты, м		Метод определения координат характерной точки	Средняя квадратическа я погрешность положения характерной точки (Mt), м	Описание обозначения точки на местности (при наличии)
	X	Y	X	Y			
1	2	3	4	5	6	7	8
-	-	-	-	-	-	-	



<b>ТЕКСТОВОЕ ОПИСАНИЕ</b> <b>местоположения границ населенных пунктов, территориальных зон</b>		
Прохождение границы		Описание прохождения границы
от точки	до точки	
1	2	3
-	-	-

<p align="center"><b>ГРАФИЧЕСКОЕ ОПИСАНИЕ</b>  <b>местоположения границ населенных пунктов, территориальных зон, особо охраняемых природных территорий, зон с особыми условиями использования территории</b>  <b>железнодорожная станция Восточная Репьевский сельсовет Тогучинский район Новосибирская область</b></p>		
(наименование объекта, местоположение границ которого описано (далее - объект))		
<b>Раздел 1</b>		
<b>Сведения об объекте</b>		
<b>№ п/п</b>	<b>Характеристики объекта</b>	<b>Описание характеристик</b>
<b>1</b>	<b>2</b>	<b>3</b>
1.	Местоположение объекта	Новосибирская область, район Тогучинский, сельсовет Репьевский, железнодорожная станция Восточная
2.	Площадь объекта +/- величина погрешности определения площади (Р +/- Дельта Р)	479279 +/- 242 м²
3.	Иные характеристики объекта	-

## Раздел 2

### Сведения о местоположении границ объекта

1. Система координат МСК НСО, зона 4

2. Сведения о характерных точках границ объекта

Обозначение характерных точек границ	Координаты, м		Метод определения координат характерной точки	Средняя квадратическая погрешность положения характерной точки (Mt), м	Описание обозначения точки на местности (при наличии)
	X	Y			
1	2	3	4	5	6
1	489343.44	4231363.45	Геодезический метод	0.1	-
2	489339.23	4231380.10	Геодезический метод	0.1	-
3	489329.50	4231418.55	Геодезический метод	0.1	-
4	489318.15	4231421.70	Геодезический метод	0.1	-
5	489310.77	4231424.05	Геодезический метод	0.1	-
6	489295.44	4231428.34	Геодезический метод	0.1	-
7	489266.68	4231436.11	Геодезический метод	0.1	-
8	489249.45	4231440.93	Геодезический метод	0.1	-
9	489249.31	4231440.81	Геодезический метод	0.1	-
10	489232.70	4231445.30	Геодезический метод	0.1	-
11	489205.79	4231452.74	Геодезический метод	0.1	-
12	489211.99	4231457.71	Геодезический метод	0.1	-
13	489220.90	4231464.82	Геодезический метод	0.1	-
14	489215.69	4231470.65	Геодезический метод	0.1	-
15	489225.77	4231477.73	Геодезический метод	0.1	-
16	489216.78	4231486.74	Геодезический метод	0.1	-
17	489166.82	4231543.27	Геодезический метод	0.1	-
18	489122.28	4231510.83	Геодезический метод	0.1	-
19	489112.24	4231523.33	Геодезический метод	0.1	-
20	489088.79	4231504.57	Геодезический метод	0.1	-
21	489091.20	4231501.54	Геодезический метод	0.1	-
22	489089.60	4231500.25	Геодезический метод	0.1	-

2. Сведения о характерных точках границ объекта

Обозначение характерных точек границ	Координаты, м		Метод определения координат характерной точки	Средняя квадратическая погрешность положения характерной точки (Mt), м	Описание обозначения точки на местности (при наличии)
	X	Y			
1	2	3	4	5	6
23	489077.81	4231512.19	Геодезический метод	0.1	-
24	489042.47	4231476.88	Геодезический метод	0.1	-
25	489013.66	4231448.58	Геодезический метод	0.1	-
26	489004.26	4231454.71	Геодезический метод	0.1	-
27	488988.77	4231441.49	Геодезический метод	0.1	-
28	488973.76	4231431.46	Геодезический метод	0.1	-
29	488967.62	4231422.07	Геодезический метод	0.1	-
30	488957.86	4231414.61	Геодезический метод	0.1	-
31	488959.61	4231414.14	Геодезический метод	0.1	-
32	488959.05	4231412.02	Геодезический метод	0.1	-
33	488955.64	4231412.91	Геодезический метод	0.1	-
34	488949.92	4231408.54	Геодезический метод	0.1	-
35	488924.95	4231395.27	Геодезический метод	0.1	-
36	488921.05	4231393.20	Геодезический метод	0.1	-
37	488892.33	4231392.73	Геодезический метод	0.1	-
38	488891.85	4231393.06	Геодезический метод	0.1	-
39	488891.56	4231392.72	Геодезический метод	0.1	-
40	488888.17	4231392.66	Геодезический метод	0.1	-
41	488888.17	4231388.72	Геодезический метод	0.1	-
42	488877.13	4231375.70	Геодезический метод	0.1	-
43	488837.84	4231349.60	Геодезический метод	0.1	-
44	488814.95	4231345.19	Геодезический метод	0.1	-
45	488787.74	4231352.13	Геодезический метод	0.1	-
46	488787.48	4231351.60	Геодезический метод	0.1	-
47	488782.46	4231347.20	Геодезический метод	0.1	-
2. Сведения о характерных точках границ объекта					

Обозначение характерных точек границ	Координаты, м		Метод определения координат характерной точки	Средняя квадратическая погрешность положения характерной точки (Mt), м	Описание обозначения точки на местности (при наличии)
	X	Y			
1	2	3	4	5	6
48	488759.53	4231308.42	Геодезический метод	0.1	-
49	488762.00	4231307.16	Геодезический метод	0.1	-
50	488739.45	4231296.19	Геодезический метод	0.1	-
51	488745.22	4231288.34	Геодезический метод	0.1	-
52	488751.50	4231280.25	Геодезический метод	0.1	-
53	488782.52	4231240.34	Геодезический метод	0.1	-
54	488737.07	4231200.97	Геодезический метод	0.1	-
55	488750.13	4231193.53	Геодезический метод	0.1	-
56	488749.93	4231193.40	Геодезический метод	0.1	-
57	488782.98	4231214.60	Геодезический метод	0.1	-
58	488797.68	4231195.56	Геодезический метод	0.1	-
59	488799.12	4231189.50	Геодезический метод	0.1	-
60	488781.69	4231175.56	Геодезический метод	0.1	-
61	488786.40	4231172.88	Геодезический метод	0.1	-
62	488791.71	4231169.86	Геодезический метод	0.1	-
63	488778.15	4231143.70	Геодезический метод	0.1	-
64	488778.38	4231143.91	Геодезический метод	0.1	-
65	488768.70	4231125.39	Геодезический метод	0.1	-
66	488771.62	4231074.97	Геодезический метод	0.1	-
67	488729.64	4231083.05	Геодезический метод	0.1	-
68	488694.30	4231065.38	Геодезический метод	0.1	-
69	488668.26	4231034.69	Геодезический метод	0.1	-
70	488653.38	4231001.21	Геодезический метод	0.1	-
71	488633.85	4230996.56	Геодезический метод	0.1	-
72	488611.53	4231001.70	Геодезический метод	0.1	-
2. Сведения о характерных точках границ объекта					

Обозначение характерных точек границ	Координаты, м		Метод определения координат характерной точки	Средняя квадратическая погрешность положения характерной точки (Mt), м	Описание обозначения точки на местности (при наличии)
	X	Y			
1	2	3	4	5	6
73	488569.65	4230995.69	Геодезический метод	0.1	-
74	488569.64	4230995.68	Геодезический метод	0.1	-
75	488569.62	4230995.68	Геодезический метод	0.1	-
76	488568.03	4230993.39	Геодезический метод	0.1	-
77	488563.43	4230988.43	Геодезический метод	0.1	-
78	488511.07	4230936.78	Геодезический метод	0.1	-
79	488428.72	4230858.98	Геодезический метод	0.1	-
80	488403.37	4230835.41	Геодезический метод	0.1	-
81	488403.04	4230835.13	Геодезический метод	0.1	-
82	488396.54	4230830.32	Геодезический метод	0.1	-
83	488328.05	4230762.85	Геодезический метод	0.1	-
84	488266.50	4230702.24	Геодезический метод	0.1	-
85	488227.10	4230655.50	Геодезический метод	0.1	-
86	488218.33	4230645.08	Геодезический метод	0.1	-
87	488212.97	4230638.74	Геодезический метод	0.1	-
88	488211.62	4230637.14	Геодезический метод	0.1	-
89	488209.52	4230636.17	Геодезический метод	0.1	-
90	488208.92	4230635.70	Геодезический метод	0.1	-
91	488170.65	4230608.30	Геодезический метод	0.1	-
92	488190.21	4230594.38	Геодезический метод	0.1	-
93	488178.63	4230580.09	Геодезический метод	0.1	-
94	488178.62	4230580.08	Геодезический метод	0.1	-
95	488167.30	4230593.33	Геодезический метод	0.1	-
96	488166.15	4230596.63	Геодезический метод	0.1	-
97	488157.44	4230612.32	Геодезический метод	0.1	-
2. Сведения о характерных точках границ объекта					

Обозначение характерных точек границ	Координаты, м		Метод определения координат характерной точки	Средняя квадратическая погрешность положения характерной точки (Mt), м	Описание обозначения точки на местности (при наличии)
	X	Y			
1	2	3	4	5	6
98	488154.21	4230610.15	Геодезический метод	0.1	-
99	488135.70	4230629.91	Геодезический метод	0.1	-
100	488112.72	4230615.10	Геодезический метод	0.1	-
101	488124.70	4230598.56	Геодезический метод	0.1	-
102	488128.52	4230600.67	Геодезический метод	0.1	-
103	488130.63	4230596.95	Геодезический метод	0.1	-
104	488138.55	4230590.60	Геодезический метод	0.1	-
105	488163.61	4230570.04	Геодезический метод	0.1	-
106	488167.99	4230566.38	Геодезический метод	0.1	-
107	488143.00	4230535.52	Геодезический метод	0.1	-
108	488135.60	4230530.75	Геодезический метод	0.1	-
109	488109.32	4230513.89	Геодезический метод	0.1	-
110	488096.30	4230525.04	Геодезический метод	0.1	-
111	488069.33	4230499.01	Геодезический метод	0.1	-
112	488045.15	4230524.13	Геодезический метод	0.1	-
113	488027.48	4230508.32	Геодезический метод	0.1	-
114	488027.48	4230495.30	Геодезический метод	0.1	-
115	488039.08	4230477.66	Геодезический метод	0.1	-
116	488035.03	4230472.57	Геодезический метод	0.1	-
117	488020.43	4230477.54	Геодезический метод	0.1	-
118	488008.03	4230464.96	Геодезический метод	0.1	-
119	487999.48	4230456.30	Геодезический метод	0.1	-
120	487997.46	4230457.30	Геодезический метод	0.1	-
121	487975.01	4230468.52	Геодезический метод	0.1	-
122	487975.00	4230468.51	Геодезический метод	0.1	-
2. Сведения о характерных точках границ объекта					

Обозначение характерных точек границ	Координаты, м		Метод определения координат характерной точки	Средняя квадратическая погрешность положения характерной точки (Mt), м	Описание обозначения точки на местности (при наличии)
	X	Y			
1	2	3	4	5	6
123	487971.68	4230470.17	Геодезический метод	0.1	-
124	487961.45	4230455.31	Геодезический метод	0.1	-
125	488014.46	4230413.45	Геодезический метод	0.1	-
126	487997.72	4230387.42	Геодезический метод	0.1	-
127	487980.98	4230398.57	Геодезический метод	0.1	-
128	487941.42	4230326.27	Геодезический метод	0.1	-
129	487940.64	4230326.77	Геодезический метод	0.1	-
130	487927.04	4230300.00	Геодезический метод	0.1	-
131	487956.80	4230273.00	Геодезический метод	0.1	-
132	487953.58	4230266.14	Геодезический метод	0.1	-
133	487950.29	4230259.08	Геодезический метод	0.1	-
134	487929.83	4230267.44	Геодезический метод	0.1	-
135	487923.93	4230241.08	Геодезический метод	0.1	-
136	487917.84	4230232.35	Геодезический метод	0.1	-
137	487906.97	4230216.76	Геодезический метод	0.1	-
138	487906.97	4230216.75	Геодезический метод	0.1	-
139	487907.51	4230193.97	Геодезический метод	0.1	-
140	487907.52	4230193.96	Геодезический метод	0.1	-
141	487946.57	4230164.21	Геодезический метод	0.1	-
142	487937.02	4230150.08	Геодезический метод	0.1	-
143	487897.97	4230175.08	Геодезический метод	0.1	-
144	487897.97	4230175.07	Геодезический метод	0.1	-
145	487890.61	4230179.79	Геодезический метод	0.1	-
146	487883.35	4230184.44	Геодезический метод	0.1	-
147	487873.77	4230168.07	Геодезический метод	0.1	-
2. Сведения о характерных точках границ объекта					



Обозначение характерных точек границ	Координаты, м		Метод определения координат характерной точки	Средняя квадратическая погрешность положения характерной точки (Mt), м	Описание обозначения точки на местности (при наличии)
	X	Y			
1	2	3	4	5	6
148	487862.29	4230150.32	Геодезический метод	0.1	-
149	487850.17	4230133.31	Геодезический метод	0.1	-
150	487870.50	4230118.51	Геодезический метод	0.1	-
151	487926.29	4230077.87	Геодезический метод	0.1	-
152	487937.52	4230073.24	Геодезический метод	0.1	-
153	487952.31	4230067.14	Геодезический метод	0.1	-
154	487972.62	4230090.08	Геодезический метод	0.1	-
155	487987.63	4230109.73	Геодезический метод	0.1	-
156	487995.06	4230119.36	Геодезический метод	0.1	-
157	488008.88	4230113.05	Геодезический метод	0.1	-
158	488111.17	4230211.65	Геодезический метод	0.1	-
159	488111.18	4230211.65	Геодезический метод	0.1	-
160	488196.74	4230323.24	Геодезический метод	0.1	-
161	488233.94	4230388.36	Геодезический метод	0.1	-
162	488278.58	4230447.87	Геодезический метод	0.1	-
163	488339.03	4230543.65	Геодезический метод	0.1	-
164	488356.70	4230541.79	Геодезический метод	0.1	-
165	488357.81	4230537.57	Геодезический метод	0.1	-
166	488375.23	4230519.20	Геодезический метод	0.1	-
167	488396.27	4230535.32	Геодезический метод	0.1	-
168	488426.91	4230568.51	Геодезический метод	0.1	-
169	488424.31	4230571.23	Геодезический метод	0.1	-
170	488432.47	4230580.42	Геодезический метод	0.1	-
171	488472.95	4230537.63	Геодезический метод	0.1	-
172	488615.25	4230664.10	Геодезический метод	0.1	-
2. Сведения о характерных точках границ объекта					

Обозначение характерных точек границ	Координаты, м		Метод определения координат характерной точки	Средняя квадратическая погрешность положения характерной точки (Mt), м	Описание обозначения точки на местности (при наличии)
	X	Y			
1	2	3	4	5	6
173	488645.93	4230664.10	Геодезический метод	0.1	-
174	488645.94	4230664.10	Геодезический метод	0.1	-
175	488655.24	4230673.60	Геодезический метод	0.1	-
176	488689.64	4230708.73	Геодезический метод	0.1	-
177	488689.63	4230708.73	Геодезический метод	0.1	-
178	488689.65	4230708.77	Геодезический метод	0.1	-
179	488673.12	4230736.29	Геодезический метод	0.1	-
180	488670.11	4230741.31	Геодезический метод	0.1	-
181	488670.12	4230741.31	Геодезический метод	0.1	-
182	488675.69	4230755.27	Геодезический метод	0.1	-
183	488729.63	4230803.62	Геодезический метод	0.1	-
184	488874.54	4230945.03	Геодезический метод	0.1	-
185	488930.51	4230995.20	Геодезический метод	0.1	-
186	488956.55	4230969.15	Геодезический метод	0.1	-
187	488956.56	4230969.15	Геодезический метод	0.1	-
188	488956.63	4230969.21	Геодезический метод	0.1	-
189	488991.89	4231000.77	Геодезический метод	0.1	-
190	489099.77	4231106.79	Геодезический метод	0.1	-
191	489129.52	4231088.19	Геодезический метод	0.1	-
192	489129.53	4231088.19	Геодезический метод	0.1	-
193	489263.45	4231205.37	Геодезический метод	0.1	-
194	489330.41	4231320.71	Геодезический метод	0.1	-
195	489333.17	4231329.79	Геодезический метод	0.1	-
196	489334.52	4231332.19	Геодезический метод	0.1	-
1	489343.44	4231363.45	Геодезический метод	0.1	-
3. Сведения о характерных точках части (частей) границы объекта					

Обозначение характерных точек части границы	Координаты, м		Метод определения координат характерной точки	Средняя квадратическая погрешность положения характерной точки (Mt), м	Описание обозначения точки на местности (при наличии)
	X	Y			
<b>1</b>	<b>2</b>	<b>3</b>	<b>4</b>	<b>5</b>	<b>6</b>
-	-	-	-	-	-

### Раздел 3

#### Сведения о местоположении измененных (уточненных) границ объекта

1. Система координат -

2. Сведения о характерных точках границ объекта

Обозначение характерных точек границ	Существующие координаты, м		Измененные (уточненные) координаты, м		Метод определения координат характерной точки	Средняя квадратическая погрешность положения характерной точки (Mt), м	Описание обозначения точки на местности (при наличии)
	X	Y	X	Y			
1	2	3	4	5	6	7	8
-	-	-	-	-	-	-	

3. Сведения о характерных точках части (частей) границы объекта

Обозначение характерных точек части границы	Существующие координаты, м		Измененные (уточненные) координаты, м		Метод определения координат характерной точки	Средняя квадратическая погрешность положения характерной точки (Mt), м	Описание обозначения точки на местности (при наличии)
	X	Y	X	Y			
1	2	3	4	5	6	7	8
-	-	-	-	-	-	-	

<b>ТЕКСТОВОЕ ОПИСАНИЕ</b> <b>местоположения границ населенных пунктов, территориальных зон</b>		
Прохождение границы		Описание прохождения границы
от точки	до точки	
1	2	3
-	-	-

<p align="center"><b>ГРАФИЧЕСКОЕ ОПИСАНИЕ</b></p> <p align="center"><b>местоположения границ населенных пунктов, территориальных зон, особо охраняемых природных территорий, зон с особыми условиями использования территории</b></p> <p align="center"><b>населенный пункт Паровозный Репьевский сельсовет Тогучинский район</b></p> <p align="center"><b>Новосибирская область</b></p>		
(наименование объекта, местоположение границ которого описано (далее - объект))		
<b>Раздел 1</b>		
<b>Сведения об объекте</b>		
<b>№ п/п</b>	<b>Характеристики объекта</b>	<b>Описание характеристик</b>
<b>1</b>	<b>2</b>	<b>3</b>
1.	Местоположение объекта	Новосибирская область, район Тогучинский, сельсовет Репьевский, населенный пункт Паровозный
2.	Площадь объекта +/- величина погрешности определения площади (Р +/- Дельта Р)	33053 +/- 64 м²
3.	Иные характеристики объекта	-

## Раздел 2

### Сведения о местоположении границ объекта

1. Система координат МСК НСО, зона 4

2. Сведения о характерных точках границ объекта

Обозначение характерных точек границ	Координаты, м		Метод определения координат характерной точки	Средняя квадратическая погрешность положения характерной точки (Mt), м	Описание обозначения точки на местности (при наличии)
	X	Y			
1	2	3	4	5	6
1	495315.89	4237407.23	Геодезический метод	0.1	-
2	495293.95	4237433.58	Геодезический метод	0.1	-
3	495284.11	4237426.49	Геодезический метод	0.1	-
4	495216.27	4237380.70	Геодезический метод	0.1	-
5	495109.57	4237299.08	Геодезический метод	0.1	-
6	495100.96	4237292.50	Геодезический метод	0.1	-
7	495097.15	4237290.40	Геодезический метод	0.1	-
8	495088.11	4237285.67	Геодезический метод	0.1	-
9	495082.27	4237282.58	Геодезический метод	0.1	-
10	495048.86	4237264.80	Геодезический метод	0.1	-
11	495048.54	4237264.72	Геодезический метод	0.1	-
12	495006.03	4237254.43	Геодезический метод	0.1	-
13	494966.20	4237237.60	Геодезический метод	0.1	-
14	494943.49	4237227.20	Геодезический метод	0.1	-
15	494924.07	4237218.30	Геодезический метод	0.1	-
16	494886.30	4237196.40	Геодезический метод	0.1	-
17	494884.84	4237195.43	Геодезический метод	0.1	-
18	494871.75	4237212.75	Геодезический метод	0.1	-
19	494858.91	4237203.88	Геодезический метод	0.1	-
20	494834.10	4237238.40	Геодезический метод	0.1	-
21	494806.56	4237218.82	Геодезический метод	0.1	-
22	494797.74	4237220.22	Геодезический метод	0.1	-

2. Сведения о характерных точках границ объекта

Обозначение характерных точек границ	Координаты, м		Метод определения координат характерной точки	Средняя квадратическая погрешность положения характерной точки (Mt), м	Описание обозначения точки на местности (при наличии)
	X	Y			
1	2	3	4	5	6
23	494787.76	4237210.80	Геодезический метод	0.1	-
24	494807.14	4237188.49	Геодезический метод	0.1	-
25	494794.97	4237175.24	Геодезический метод	0.1	-
26	494795.31	4237174.63	Геодезический метод	0.1	-
27	494784.13	4237163.43	Геодезический метод	0.1	-
28	494777.89	4237156.64	Геодезический метод	0.1	-
29	494778.10	4237136.50	Геодезический метод	0.1	-
30	494796.75	4237151.09	Геодезический метод	0.1	-
31	494816.00	4237128.24	Геодезический метод	0.1	-
32	494826.08	4237114.95	Геодезический метод	0.1	-
33	494821.51	4237107.24	Геодезический метод	0.1	-
34	494831.55	4237116.53	Геодезический метод	0.1	-
35	494848.12	4237127.66	Геодезический метод	0.1	-
36	494855.94	4237132.85	Геодезический метод	0.1	-
37	494866.38	4237116.26	Геодезический метод	0.1	-
38	494872.95	4237119.75	Геодезический метод	0.1	-
39	494914.01	4237140.01	Геодезический метод	0.1	-
40	495078.97	4237222.22	Геодезический метод	0.1	-
41	495089.25	4237230.30	Геодезический метод	0.1	-
1	495315.89	4237407.23	Геодезический метод	0.1	-

## 3. Сведения о характерных точках части (частей) границы объекта

Обозначение характерных точек части границы	Координаты, м		Метод определения координат характерной точки	Средняя квадратическая погрешность положения характерной точки (Mt), м	Описание обозначения точки на местности (при наличии)
	X	Y			
1	2	3	4	5	6
-	-	-	-	-	-



### Раздел 3

#### Сведения о местоположении измененных (уточненных) границ объекта

1. Система координат -

2. Сведения о характерных точках границ объекта

Обозначение характерных точек границ	Существующие координаты, м		Измененные (уточненные) координаты, м		Метод определения координат характерной точки	Средняя квадратическая погрешность положения характерной точки (Mt), м	Описание обозначения точки на местности (при наличии)
	X	Y	X	Y			
1	2	3	4	5	6	7	8
-	-	-	-	-	-	-	

3. Сведения о характерных точках части (частей) границы объекта

Обозначение характерных точек части границы	Существующие координаты, м		Измененные (уточненные) координаты, м		Метод определения координат характерной точки	Средняя квадратическая погрешность положения характерной точки (Mt), м	Описание обозначения точки на местности (при наличии)
	X	Y	X	Y			
1	2	3	4	5	6	7	8
-	-	-	-	-	-	-	

<b>ТЕКСТОВОЕ ОПИСАНИЕ</b> <b>местоположения границ населенных пунктов, территориальных зон</b>		
Прохождение границы		Описание прохождения границы
от точки	до точки	
1	2	3
-	-	-

<p align="center"><b>ГРАФИЧЕСКОЕ ОПИСАНИЕ</b></p> <p align="center"><b>местоположения границ населенных пунктов, территориальных зон, особо охраняемых природных территорий, зон с особыми условиями использования территории</b></p> <p align="center"><b>поселок Боровушка Репьевский сельсовет Тогучинский район Новосибирская область</b></p>		
(наименование объекта, местоположение границ которого описано (далее - объект))		
<b>Раздел 1</b>		
<b>Сведения об объекте</b>		
<b>№ п/п</b>	<b>Характеристики объекта</b>	<b>Описание характеристик</b>
<b>1</b>	<b>2</b>	<b>3</b>
1.	Местоположение объекта	Новосибирская область, район Тогучинский, сельсовет Репьевский, поселок Боровушка
2.	Площадь объекта +/- величина погрешности определения площади (Р +/- Дельта Р)	409164 +/- 224 м²
3.	Иные характеристики объекта	-

## Раздел 2

### Сведения о местоположении границ объекта

1. Система координат МСК НСО, зона 4

2. Сведения о характерных точках границ объекта

Обозначение характерных точек границ	Координаты, м		Метод определения координат характерной точки	Средняя квадратическая погрешность положения характерной точки (Mt), м	Описание обозначения точки на местности (при наличии)
	X	Y			
1	2	3	4	5	6
1	498205.41	4245767.49	Геодезический метод	0.1	-
2	498197.13	4246040.77	Геодезический метод	0.1	-
3	498170.55	4246248.75	Геодезический метод	0.1	-
4	498165.29	4246281.92	Геодезический метод	0.1	-
5	498156.14	4246319.91	Геодезический метод	0.1	-
6	498133.05	4246415.92	Геодезический метод	0.1	-
7	498130.54	4246464.18	Геодезический метод	0.1	-
8	498100.16	4246468.63	Геодезический метод	0.1	-
9	498095.79	4246474.98	Геодезический метод	0.1	-
10	498080.40	4246488.98	Геодезический метод	0.1	-
11	498051.73	4246504.38	Геодезический метод	0.1	-
12	497981.45	4246524.64	Геодезический метод	0.1	-
13	497924.80	4246545.96	Геодезический метод	0.1	-
14	497871.64	4246578.50	Геодезический метод	0.1	-
15	497790.49	4246649.56	Геодезический метод	0.1	-
16	497751.33	4246681.50	Геодезический метод	0.1	-
17	497728.97	4246694.46	Геодезический метод	0.1	-
18	497723.55	4246684.28	Геодезический метод	0.1	-
19	497656.55	4246558.50	Геодезический метод	0.1	-
20	497486.85	4246657.16	Геодезический метод	0.1	-
21	497486.79	4246657.09	Геодезический метод	0.1	-
22	497482.86	4246647.29	Геодезический метод	0.1	-

2. Сведения о характерных точках границ объекта

Обозначение характерных точек границ	Координаты, м		Метод определения координат характерной точки	Средняя квадратическая погрешность положения характерной точки (Mt), м	Описание обозначения точки на местности (при наличии)
	X	Y			
1	2	3	4	5	6
23	497482.20	4246635.54	Геодезический метод	0.1	-
24	497470.45	4246632.27	Геодезический метод	0.1	-
25	497466.53	4246638.80	Геодезический метод	0.1	-
26	497463.27	4246647.94	Геодезический метод	0.1	-
27	497467.63	4246660.53	Геодезический метод	0.1	-
28	497490.74	4246692.55	Геодезический метод	0.1	-
29	497467.25	4246733.05	Геодезический метод	0.1	-
30	497408.45	4246749.96	Геодезический метод	0.1	-
31	497408.88	4246752.66	Геодезический метод	0.1	-
32	497412.17	4246763.82	Геодезический метод	0.1	-
33	497357.90	4246784.09	Геодезический метод	0.1	-
34	497384.63	4246895.05	Геодезический метод	0.1	-
35	497269.51	4246923.02	Геодезический метод	0.1	-
36	497255.28	4246926.33	Геодезический метод	0.1	-
37	497229.31	4246771.74	Геодезический метод	0.1	-
38	497179.57	4246799.74	Геодезический метод	0.1	-
39	497171.37	4246866.22	Геодезический метод	0.1	-
40	497150.00	4246867.72	Геодезический метод	0.1	-
41	497030.49	4246877.68	Геодезический метод	0.1	-
42	497028.98	4246867.27	Геодезический метод	0.1	-
43	497027.49	4246825.05	Геодезический метод	0.1	-
44	497038.89	4246814.29	Геодезический метод	0.1	-
45	497040.63	4246805.41	Геодезический метод	0.1	-
46	497034.46	4246800.78	Геодезический метод	0.1	-
47	497022.05	4246790.98	Геодезический метод	0.1	-
2. Сведения о характерных точках границ объекта					

Обозначение характерных точек границ	Координаты, м		Метод определения координат характерной точки	Средняя квадратическая погрешность положения характерной точки (Mt), м	Описание обозначения точки на местности (при наличии)
	X	Y			
1	2	3	4	5	6
48	497014.86	4246780.53	Геодезический метод	0.1	-
49	497016.17	4246769.43	Геодезический метод	0.1	-
50	497023.79	4246756.60	Геодезический метод	0.1	-
51	497024.66	4246755.05	Геодезический метод	0.1	-
52	497028.31	4246739.45	Геодезический метод	0.1	-
53	497028.23	4246739.19	Геодезический метод	0.1	-
54	497028.59	4246738.24	Геодезический метод	0.1	-
55	497061.03	4246719.82	Геодезический метод	0.1	-
56	497056.86	4246708.20	Геодезический метод	0.1	-
57	497102.46	4246681.01	Геодезический метод	0.1	-
58	497104.54	4246684.45	Геодезический метод	0.1	-
59	497105.18	4246684.12	Геодезический метод	0.1	-
60	497120.19	4246710.24	Геодезический метод	0.1	-
61	497127.39	4246722.12	Геодезический метод	0.1	-
62	497176.38	4246711.47	Геодезический метод	0.1	-
63	497199.35	4246702.94	Геодезический метод	0.1	-
64	497184.89	4246626.87	Геодезический метод	0.1	-
65	497200.26	4246618.58	Геодезический метод	0.1	-
66	497225.67	4246604.50	Геодезический метод	0.1	-
67	497231.70	4246595.68	Геодезический метод	0.1	-
68	497238.88	4246581.96	Геодезический метод	0.1	-
69	497233.66	4246570.21	Геодезический метод	0.1	-
70	497241.49	4246563.02	Геодезический метод	0.1	-
71	497264.36	4246555.84	Геодезический метод	0.1	-
72	497286.56	4246559.11	Геодезический метод	0.1	-
2. Сведения о характерных точках границ объекта					

Обозначение характерных точек границ	Координаты, м		Метод определения координат характерной точки	Средняя квадратическая погрешность положения характерной точки (Mt), м	Описание обозначения точки на местности (при наличии)
	X	Y			
1	2	3	4	5	6
73	497300.28	4246567.59	Геодезический метод	0.1	-
74	497299.70	4246560.23	Геодезический метод	0.1	-
75	497298.97	4246551.27	Геодезический метод	0.1	-
76	497300.62	4246548.10	Геодезический метод	0.1	-
77	497307.46	4246534.94	Геодезический метод	0.1	-
78	497318.56	4246514.69	Геодезический метод	0.1	-
79	497334.24	4246497.05	Геодезический метод	0.1	-
80	497339.46	4246495.10	Геодезический метод	0.1	-
81	497356.45	4246491.83	Геодезический метод	0.1	-
82	497391.06	4246480.73	Геодезический метод	0.1	-
83	497416.53	4246479.42	Геодезический метод	0.1	-
84	497451.15	4246474.20	Геодезический метод	0.1	-
85	497466.82	4246479.42	Геодезический метод	0.1	-
86	497478.57	4246490.52	Геодезический метод	0.1	-
87	497497.52	4246511.42	Геодезический метод	0.1	-
88	497511.23	4246514.04	Геодезический метод	0.1	-
89	497517.76	4246507.51	Геодезический метод	0.1	-
90	497512.54	4246494.44	Геодезический метод	0.1	-
91	497500.79	4246472.23	Геодезический метод	0.1	-
92	497487.31	4246452.04	Геодезический метод	0.1	-
93	497473.35	4246455.26	Геодезический метод	0.1	-
94	497460.29	4246452.64	Геодезический метод	0.1	-
95	497455.23	4246449.04	Геодезический метод	0.1	-
96	497455.26	4246438.76	Геодезический метод	0.1	-
97	497482.69	4246421.28	Геодезический метод	0.1	-
2. Сведения о характерных точках границ объекта					

Обозначение характерных точек границ	Координаты, м		Метод определения координат характерной точки	Средняя квадратическая погрешность положения характерной точки (Mt), м	Описание обозначения точки на местности (при наличии)
	X	Y			
1	2	3	4	5	6
98	497489.71	4246430.42	Геодезический метод	0.1	-
99	497500.21	4246438.00	Геодезический метод	0.1	-
100	497500.38	4246438.11	Геодезический метод	0.1	-
101	497511.92	4246441.78	Геодезический метод	0.1	-
102	497524.78	4246437.10	Геодезический метод	0.1	-
103	497517.36	4246426.69	Геодезический метод	0.1	-
104	497560.18	4246383.27	Геодезический метод	0.1	-
105	497572.21	4246399.33	Геодезический метод	0.1	-
106	497576.26	4246396.20	Геодезический метод	0.1	-
107	497579.70	4246393.54	Геодезический метод	0.1	-
108	497581.11	4246392.35	Геодезический метод	0.1	-
109	497598.72	4246375.93	Геодезический метод	0.1	-
110	497618.44	4246357.55	Геодезический метод	0.1	-
111	497648.20	4246337.42	Геодезический метод	0.1	-
112	497656.40	4246347.88	Геодезический метод	0.1	-
113	497661.97	4246352.65	Геодезический метод	0.1	-
114	497671.97	4246355.33	Геодезический метод	0.1	-
115	497681.90	4246352.69	Геодезический метод	0.1	-
116	497686.57	4246350.02	Геодезический метод	0.1	-
117	497693.89	4246342.70	Геодезический метод	0.1	-
118	497696.19	4246336.58	Геодезический метод	0.1	-
119	497700.48	4246314.86	Геодезический метод	0.1	-
120	497700.79	4246312.69	Геодезический метод	0.1	-
121	497701.34	4246306.44	Геодезический метод	0.1	-
122	497701.79	4246306.14	Геодезический метод	0.1	-
2. Сведения о характерных точках границ объекта					



Обозначение характерных точек границ	Координаты, м		Метод определения координат характерной точки	Средняя квадратическая погрешность положения характерной точки (Mt), м	Описание обозначения точки на местности (при наличии)
	X	Y			
1	2	3	4	5	6
123	497726.71	4246292.84	Геодезический метод	0.1	-
124	497745.83	4246282.64	Геодезический метод	0.1	-
125	497781.86	4246263.41	Геодезический метод	0.1	-
126	497814.70	4246242.79	Геодезический метод	0.1	-
127	497835.79	4246230.10	Геодезический метод	0.1	-
128	497921.63	4246191.56	Геодезический метод	0.1	-
129	497955.88	4246176.98	Геодезический метод	0.1	-
130	497956.02	4246176.64	Геодезический метод	0.1	-
131	497964.47	4246155.86	Геодезический метод	0.1	-
132	497969.44	4246099.07	Геодезический метод	0.1	-
133	497991.24	4245982.74	Геодезический метод	0.1	-
134	498005.86	4245904.75	Геодезический метод	0.1	-
135	498000.72	4245879.06	Геодезический метод	0.1	-
136	497998.05	4245850.29	Геодезический метод	0.1	-
137	497998.33	4245845.84	Геодезический метод	0.1	-
138	498002.56	4245825.64	Геодезический метод	0.1	-
139	498002.68	4245825.09	Геодезический метод	0.1	-
140	498006.94	4245816.48	Геодезический метод	0.1	-
141	498023.06	4245800.14	Геодезический метод	0.1	-
142	498037.26	4245778.59	Геодезический метод	0.1	-
143	498043.92	4245764.90	Геодезический метод	0.1	-
144	498049.56	4245755.71	Геодезический метод	0.1	-
145	498103.70	4245759.81	Геодезический метод	0.1	-
146	498124.52	4245717.92	Геодезический метод	0.1	-
147	498178.36	4245726.11	Геодезический метод	0.1	-
2. Сведения о характерных точках границ объекта					

Обозначение характерных точек границ	Координаты, м		Метод определения координат характерной точки	Средняя квадратическая погрешность положения характерной точки (Mt), м	Описание обозначения точки на местности (при наличии)
	X	Y			
1	2	3	4	5	6
148	498177.33	4245731.40	Геодезический метод	0.1	-
149	498170.79	4245764.87	Геодезический метод	0.1	-
150	498189.40	4245766.38	Геодезический метод	0.1	-
1	498205.41	4245767.49	Геодезический метод	0.1	-
3. Сведения о характерных точках части (частей) границы объекта					
Обозначение характерных точек части границы	Координаты, м		Метод определения координат характерной точки	Средняя квадратическая погрешность положения характерной точки (Mt), м	Описание обозначения точки на местности (при наличии)
	X	Y			
1	2	3	4	5	6
-	-	-	-	-	-

### Раздел 3

#### Сведения о местоположении измененных (уточненных) границ объекта

1. Система координат -

2. Сведения о характерных точках границ объекта

Обозначение характерных точек границ	Существующие координаты, м		Измененные (уточненные) координаты, м		Метод определения координат характерной точки	Средняя квадратическая погрешность положения характерной точки (Mt), м	Описание обозначения точки на местности (при наличии)
	X	Y	X	Y			
1	2	3	4	5	6	7	8
-	-	-	-	-	-	-	

3. Сведения о характерных точках части (частей) границы объекта

Обозначение характерных точек части границы	Существующие координаты, м		Измененные (уточненные) координаты, м		Метод определения координат характерной точки	Средняя квадратическая погрешность положения характерной точки (Mt), м	Описание обозначения точки на местности (при наличии)
	X	Y	X	Y			
1	2	3	4	5	6	7	8
-	-	-	-	-	-	-	

<b>ТЕКСТОВОЕ ОПИСАНИЕ</b> <b>местоположения границ населенных пунктов, территориальных зон</b>		
Прохождение границы		Описание прохождения границы
от точки	до точки	
1	2	3
-	-	-

<p align="center"><b>ГРАФИЧЕСКОЕ ОПИСАНИЕ</b></p> <p align="center"><b>местоположения границ населенных пунктов, территориальных зон, особо охраняемых природных территорий, зон с особыми условиями использования территории</b></p> <p align="center"><b>поселок Пустынка Репьевский сельсовет Тогучинский район Новосибирская область</b></p>		
(наименование объекта, местоположение границ которого описано (далее - объект))		
<b>Раздел 1</b>		
<b>Сведения об объекте</b>		
<b>№ п/п</b>	<b>Характеристики объекта</b>	<b>Описание характеристик</b>
<b>1</b>	<b>2</b>	<b>3</b>
1.	Местоположение объекта	Новосибирская область, район Тогучинский, сельсовет Репьевский, поселок Пустынка
2.	Площадь объекта +/- величина погрешности определения площади (Р +/- Дельта Р)	267230 +/- 181 м²
3.	Иные характеристики объекта	-



## Раздел 2

### Сведения о местоположении границ объекта

1. Система координат МСК НСО, зона 4

2. Сведения о характерных точках границ объекта

Обозначение характерных точек границ	Координаты, м		Метод определения координат характерной точки	Средняя квадратическая погрешность положения характерной точки (Mt), м	Описание обозначения точки на местности (при наличии)
	X	Y			
1	2	3	4	5	6
1	495448.69	4236538.91	Геодезический метод	0.1	-
2	495423.68	4236589.54	Геодезический метод	0.1	-
3	495391.35	4236576.73	Геодезический метод	0.1	-
4	495359.86	4236632.78	Геодезический метод	0.1	-
5	495317.16	4236614.07	Геодезический метод	0.1	-
6	495323.29	4236601.59	Геодезический метод	0.1	-
7	495323.07	4236596.87	Геодезический метод	0.1	-
8	495310.63	4236583.05	Геодезический метод	0.1	-
9	495297.50	4236587.88	Геодезический метод	0.1	-
10	495288.51	4236594.10	Геодезический метод	0.1	-
11	495278.31	4236591.00	Геодезический метод	0.1	-
12	495253.42	4236586.50	Геодезический метод	0.1	-
13	495246.17	4236586.41	Геодезический метод	0.1	-
14	495237.13	4236582.33	Геодезический метод	0.1	-
15	495224.07	4236576.44	Геодезический метод	0.1	-
16	495215.55	4236593.70	Геодезический метод	0.1	-
17	495160.25	4236571.45	Геодезический метод	0.1	-
18	495164.40	4236558.95	Геодезический метод	0.1	-
19	495169.80	4236560.30	Геодезический метод	0.1	-
20	495177.63	4236540.85	Геодезический метод	0.1	-
21	495174.40	4236539.30	Геодезический метод	0.1	-
22	495174.88	4236538.32	Геодезический метод	0.1	-

2. Сведения о характерных точках границ объекта

Обозначение характерных точек границ	Координаты, м		Метод определения координат характерной точки	Средняя квадратическая погрешность положения характерной точки (Mt), м	Описание обозначения точки на местности (при наличии)
	X	Y			
1	2	3	4	5	6
23	495172.40	4236537.25	Геодезический метод	0.1	-
24	495182.33	4236511.62	Геодезический метод	0.1	-
25	495170.89	4236506.25	Геодезический метод	0.1	-
26	495195.94	4236444.31	Геодезический метод	0.1	-
27	495169.92	4236456.49	Геодезический метод	0.1	-
28	495159.55	4236452.22	Геодезический метод	0.1	-
29	495123.95	4236535.85	Геодезический метод	0.1	-
30	495121.20	4236555.34	Геодезический метод	0.1	-
31	495115.90	4236576.12	Геодезический метод	0.1	-
32	495145.10	4236584.70	Геодезический метод	0.1	-
33	495146.95	4236592.05	Геодезический метод	0.1	-
34	495146.12	4236594.50	Геодезический метод	0.1	-
35	495146.14	4236594.94	Геодезический метод	0.1	-
36	495144.45	4236599.39	Геодезический метод	0.1	-
37	495132.30	4236635.15	Геодезический метод	0.1	-
38	495109.45	4236639.00	Геодезический метод	0.1	-
39	495069.55	4236629.20	Геодезический метод	0.1	-
40	495011.50	4236604.50	Геодезический метод	0.1	-
41	495001.77	4236607.07	Геодезический метод	0.1	-
42	494986.89	4236654.53	Геодезический метод	0.1	-
43	494951.21	4236643.26	Геодезический метод	0.1	-
44	494958.39	4236624.79	Геодезический метод	0.1	-
45	494970.90	4236595.63	Геодезический метод	0.1	-
46	494976.41	4236569.26	Геодезический метод	0.1	-
47	494895.91	4236542.93	Геодезический метод	0.1	-
2. Сведения о характерных точках границ объекта					

Обозначение характерных точек границ	Координаты, м		Метод определения координат характерной точки	Средняя квадратическая погрешность положения характерной точки (Mt), м	Описание обозначения точки на местности (при наличии)
	X	Y			
1	2	3	4	5	6
48	494827.40	4236528.35	Геодезический метод	0.1	-
49	494768.81	4236677.12	Геодезический метод	0.1	-
50	494769.71	4236677.50	Геодезический метод	0.1	-
51	494764.74	4236690.05	Геодезический метод	0.1	-
52	494763.87	4236689.68	Геодезический метод	0.1	-
53	494756.25	4236709.03	Геодезический метод	0.1	-
54	494707.54	4236694.39	Геодезический метод	0.1	-
55	494623.50	4236661.87	Геодезический метод	0.1	-
56	494615.34	4236658.18	Геодезический метод	0.1	-
57	494603.00	4236656.54	Геодезический метод	0.1	-
58	494555.78	4236631.44	Геодезический метод	0.1	-
59	494565.50	4236613.96	Геодезический метод	0.1	-
60	494577.07	4236593.16	Геодезический метод	0.1	-
61	494589.90	4236562.00	Геодезический метод	0.1	-
62	494561.75	4236549.22	Геодезический метод	0.1	-
63	494587.72	4236489.94	Геодезический метод	0.1	-
64	494572.90	4236483.19	Геодезический метод	0.1	-
65	494580.74	4236469.49	Геодезический метод	0.1	-
66	494581.50	4236469.84	Геодезический метод	0.1	-
67	494601.40	4236438.20	Геодезический метод	0.1	-
68	494633.99	4236391.88	Геодезический метод	0.1	-
69	494675.21	4236333.28	Геодезический метод	0.1	-
70	494684.19	4236306.51	Геодезический метод	0.1	-
71	494745.40	4236332.35	Геодезический метод	0.1	-
72	494750.76	4236321.00	Геодезический метод	0.1	-
2. Сведения о характерных точках границ объекта					

Обозначение характерных точек границ	Координаты, м		Метод определения координат характерной точки	Средняя квадратическая погрешность положения характерной точки (Mt), м	Описание обозначения точки на местности (при наличии)
	X	Y			
1	2	3	4	5	6
73	494769.31	4236288.23	Геодезический метод	0.1	-
74	494751.10	4236279.64	Геодезический метод	0.1	-
75	494706.32	4236240.55	Геодезический метод	0.1	-
76	494599.64	4236197.93	Геодезический метод	0.1	-
77	494622.14	4236144.78	Геодезический метод	0.1	-
78	494631.90	4236142.34	Геодезический метод	0.1	-
79	494647.15	4236087.44	Геодезический метод	0.1	-
80	494650.35	4236085.67	Геодезический метод	0.1	-
81	494656.38	4236086.18	Геодезический метод	0.1	-
82	494660.54	4236124.60	Геодезический метод	0.1	-
83	494678.46	4236137.03	Геодезический метод	0.1	-
84	494678.10	4236097.55	Геодезический метод	0.1	-
85	494692.55	4236093.75	Геодезический метод	0.1	-
86	494719.10	4236105.70	Геодезический метод	0.1	-
87	494744.65	4236107.10	Геодезический метод	0.1	-
88	494780.83	4236123.46	Геодезический метод	0.1	-
89	494784.48	4236115.90	Геодезический метод	0.1	-
90	494828.93	4236136.24	Геодезический метод	0.1	-
91	494823.62	4236151.56	Геодезический метод	0.1	-
92	494863.70	4236180.77	Геодезический метод	0.1	-
93	494869.15	4236187.45	Геодезический метод	0.1	-
94	494908.84	4236213.01	Геодезический метод	0.1	-
95	494910.20	4236201.99	Геодезический метод	0.1	-
96	494930.80	4236208.83	Геодезический метод	0.1	-
97	495003.39	4236254.58	Геодезический метод	0.1	-
2. Сведения о характерных точках границ объекта					

Обозначение характерных точек границ	Координаты, м		Метод определения координат характерной точки	Средняя квадратическая погрешность положения характерной точки (Mt), м	Описание обозначения точки на местности (при наличии)
	X	Y			
1	2	3	4	5	6
98	495066.22	4236285.68	Геодезический метод	0.1	-
99	495079.91	4236293.87	Геодезический метод	0.1	-
100	495097.33	4236324.73	Геодезический метод	0.1	-
101	495090.01	4236346.69	Геодезический метод	0.1	-
102	495129.40	4236367.40	Геодезический метод	0.1	-
103	495144.95	4236375.27	Геодезический метод	0.1	-
104	495158.94	4236340.59	Геодезический метод	0.1	-
105	495237.02	4236357.67	Геодезический метод	0.1	-
106	495267.52	4236366.82	Геодезический метод	0.1	-
107	495265.69	4236386.34	Геодезический метод	0.1	-
108	495304.73	4236405.86	Геодезический метод	0.1	-
109	495338.28	4236425.98	Геодезический метод	0.1	-
110	495369.35	4236440.84	Геодезический метод	0.1	-
111	495388.30	4236451.61	Геодезический метод	0.1	-
112	495409.95	4236458.69	Геодезический метод	0.1	-
113	495427.25	4236465.92	Геодезический метод	0.1	-
114	495403.78	4236516.77	Геодезический метод	0.1	-
1	495448.69	4236538.91	Геодезический метод	0.1	-
115	494916.00	4236432.69	Геодезический метод	0.1	-
116	494914.36	4236434.15	Геодезический метод	0.1	-
117	494910.14	4236429.44	Геодезический метод	0.1	-
118	494914.22	4236425.39	Геодезический метод	0.1	-
119	494915.76	4236426.95	Геодезический метод	0.1	-
115	494916.00	4236432.69	Геодезический метод	0.1	-
120	495116.96	4236546.88	Геодезический метод	0.1	-
2. Сведения о характерных точках границ объекта					



Обозначение характерных точек границ	Координаты, м		Метод определения координат характерной точки	Средняя квадратическая погрешность положения характерной точки (Mt), м	Описание обозначения точки на местности (при наличии)
	X	Y			
1	2	3	4	5	6
121	495116.96	4236549.08	Геодезический метод	0.1	-
122	495114.76	4236549.08	Геодезический метод	0.1	-
123	495114.76	4236546.88	Геодезический метод	0.1	-
120	495116.96	4236546.88	Геодезический метод	0.1	-
124	495068.21	4236518.34	Геодезический метод	0.1	-
125	495068.21	4236520.54	Геодезический метод	0.1	-
126	495066.01	4236520.54	Геодезический метод	0.1	-
127	495066.01	4236518.34	Геодезический метод	0.1	-
124	495068.21	4236518.34	Геодезический метод	0.1	-
128	494958.37	4236454.94	Геодезический метод	0.1	-
129	494958.37	4236457.14	Геодезический метод	0.1	-
130	494956.17	4236457.14	Геодезический метод	0.1	-
131	494956.17	4236454.94	Геодезический метод	0.1	-
128	494958.37	4236454.94	Геодезический метод	0.1	-
132	495012.35	4236486.32	Геодезический метод	0.1	-
133	495012.35	4236488.52	Геодезический метод	0.1	-
134	495010.15	4236488.52	Геодезический метод	0.1	-
135	495010.15	4236486.32	Геодезический метод	0.1	-
132	495012.35	4236486.32	Геодезический метод	0.1	-

3. Сведения о характерных точках части (частей) границы объекта

Обозначение характерных точек части границы	Координаты, м		Метод определения координат характерной точки	Средняя квадратическая погрешность положения характерной точки (Mt), м	Описание обозначения точки на местности (при наличии)
	X	Y			
1	2	3	4	5	6
-	-	-	-	-	-

### Раздел 3

#### Сведения о местоположении измененных (уточненных) границ объекта

1. Система координат -

2. Сведения о характерных точках границ объекта

Обозначение характерных точек границ	Существующие координаты, м		Измененные (уточненные) координаты, м		Метод определения координат характерной точки	Средняя квадратическая погрешность положения характерной точки (Mt), м	Описание обозначения точки на местности (при наличии)
	X	Y	X	Y			
1	2	3	4	5	6	7	8
-	-	-	-	-	-	-	

3. Сведения о характерных точках части (частей) границы объекта

Обозначение характерных точек части границы	Существующие координаты, м		Измененные (уточненные) координаты, м		Метод определения координат характерной точки	Средняя квадратическая погрешность положения характерной точки (Mt), м	Описание обозначения точки на местности (при наличии)
	X	Y	X	Y			
1	2	3	4	5	6	7	8
-	-	-	-	-	-	-	

<b>ТЕКСТОВОЕ ОПИСАНИЕ</b> <b>местоположения границ населенных пунктов, территориальных зон</b>		
Прохождение границы		Описание прохождения границы
от точки	до точки	
1	2	3
-	-	-

<b>ГРАФИЧЕСКОЕ ОПИСАНИЕ</b> <b>местоположения границ населенных пунктов, территориальных зон, особо охраняемых природных территорий, зон с особыми условиями использования территории</b> <b>село Льниха Репьевский сельсовет Тогучинский район Новосибирская область</b> <small>(наименование объекта, местоположение границ которого описано (далее - объект))</small>		
<b>Раздел 1</b>		
<b>Сведения об объекте</b>		
<b>№ п/п</b>	<b>Характеристики объекта</b>	<b>Описание характеристик</b>
<b>1</b>	<b>2</b>	<b>3</b>
1.	Местоположение объекта	Новосибирская область, район Тогучинский, сельсовет Репьевский, село Льниха
2.	Площадь объекта +/- величина погрешности определения площади (Р +/- Дельта Р)	797682 +/- 313 м <sup>2</sup>
3.	Иные характеристики объекта	-

## Раздел 2

### Сведения о местоположении границ объекта

1. Система координат МСК НСО, зона 4

2. Сведения о характерных точках границ объекта

Обозначение характерных точек границ	Координаты, м		Метод определения координат характерной точки	Средняя квадратическая погрешность положения характерной точки (Mt), м	Описание обозначения точки на местности (при наличии)
	X	Y			
1	2	3	4	5	6
1	498144.04	4244046.93	Геодезический метод	0.1	-
2	498126.66	4244057.11	Геодезический метод	0.1	-
3	498119.80	4244043.32	Геодезический метод	0.1	-
4	498070.89	4244069.04	Геодезический метод	0.1	-
5	498063.61	4244056.90	Геодезический метод	0.1	-
6	498014.04	4244082.15	Геодезический метод	0.1	-
7	498006.71	4244072.16	Геодезический метод	0.1	-
8	498000.08	4244061.87	Геодезический метод	0.1	-
9	497992.60	4244043.86	Геодезический метод	0.1	-
10	498027.21	4244026.52	Геодезический метод	0.1	-
11	498041.12	4244019.54	Геодезический метод	0.1	-
12	498020.20	4243994.54	Геодезический метод	0.1	-
13	497997.95	4243971.47	Геодезический метод	0.1	-
14	497994.34	4244000.76	Геодезический метод	0.1	-
15	497987.23	4244021.20	Геодезический метод	0.1	-
16	497976.98	4244014.51	Геодезический метод	0.1	-
17	497977.20	4244013.81	Геодезический метод	0.1	-
18	497982.55	4243980.72	Геодезический метод	0.1	-
19	497978.10	4243950.89	Геодезический метод	0.1	-
20	497964.81	4243918.87	Геодезический метод	0.1	-
21	497956.55	4243909.88	Геодезический метод	0.1	-
22	497956.55	4243905.79	Геодезический метод	0.1	-

2. Сведения о характерных точках границ объекта

Обозначение характерных точек границ	Координаты, м		Метод определения координат характерной точки	Средняя квадратическая погрешность положения характерной точки (Mt), м	Описание обозначения точки на местности (при наличии)
	X	Y			
1	2	3	4	5	6
23	497957.22	4243903.76	Геодезический метод	0.1	-
24	497921.03	4243867.15	Геодезический метод	0.1	-
25	497904.18	4243871.36	Геодезический метод	0.1	-
26	497897.02	4243847.39	Геодезический метод	0.1	-
27	497899.99	4243846.66	Геодезический метод	0.1	-
28	497896.69	4243843.59	Геодезический метод	0.1	-
29	497882.22	4243814.36	Геодезический метод	0.1	-
30	497881.58	4243815.71	Геодезический метод	0.1	-
31	497879.85	4243826.96	Геодезический метод	0.1	-
32	497869.80	4243830.72	Геодезический метод	0.1	-
33	497861.36	4243834.45	Геодезический метод	0.1	-
34	497845.20	4243840.60	Геодезический метод	0.1	-
35	497831.41	4243845.89	Геодезический метод	0.1	-
36	497828.37	4243840.50	Геодезический метод	0.1	-
37	497827.39	4243839.34	Геодезический метод	0.1	-
38	497807.39	4243842.19	Геодезический метод	0.1	-
39	497794.76	4243838.87	Геодезический метод	0.1	-
40	497792.55	4243838.38	Геодезический метод	0.1	-
41	497786.44	4243838.43	Геодезический метод	0.1	-
42	497784.08	4243838.12	Геодезический метод	0.1	-
43	497794.42	4243869.80	Геодезический метод	0.1	-
44	497791.59	4243870.50	Геодезический метод	0.1	-
45	497796.19	4243889.34	Геодезический метод	0.1	-
46	497802.45	4243887.64	Геодезический метод	0.1	-
47	497804.90	4243895.58	Геодезический метод	0.1	-
2. Сведения о характерных точках границ объекта					



Обозначение характерных точек границ	Координаты, м		Метод определения координат характерной точки	Средняя квадратическая погрешность положения характерной точки (Mt), м	Описание обозначения точки на местности (при наличии)
	X	Y			
1	2	3	4	5	6
48	497794.35	4243897.94	Геодезический метод	0.1	-
49	497764.42	4243904.62	Геодезический метод	0.1	-
50	497761.54	4243890.53	Геодезический метод	0.1	-
51	497762.22	4243888.19	Геодезический метод	0.1	-
52	497754.51	4243891.34	Геодезический метод	0.1	-
53	497754.71	4243892.45	Геодезический метод	0.1	-
54	497757.98	4243892.59	Геодезический метод	0.1	-
55	497763.29	4243924.09	Геодезический метод	0.1	-
56	497763.73	4243926.04	Геодезический метод	0.1	-
57	497767.38	4243942.07	Геодезический метод	0.1	-
58	497769.27	4243950.40	Геодезический метод	0.1	-
59	497787.65	4243948.72	Геодезический метод	0.1	-
60	497789.66	4243957.59	Геодезический метод	0.1	-
61	497792.46	4243973.16	Геодезический метод	0.1	-
62	497775.13	4243976.14	Геодезический метод	0.1	-
63	497779.50	4243995.34	Геодезический метод	0.1	-
64	497798.67	4243991.48	Геодезический метод	0.1	-
65	497802.31	4244006.87	Геодезический метод	0.1	-
66	497807.55	4244006.04	Геодезический метод	0.1	-
67	497808.44	4244010.06	Геодезический метод	0.1	-
68	497813.11	4244037.16	Геодезический метод	0.1	-
69	497789.82	4244040.71	Геодезический метод	0.1	-
70	497791.19	4244045.29	Геодезический метод	0.1	-
71	497790.74	4244045.90	Геодезический метод	0.1	-
72	497797.02	4244081.33	Геодезический метод	0.1	-
2. Сведения о характерных точках границ объекта					

Обозначение характерных точек границ	Координаты, м		Метод определения координат характерной точки	Средняя квадратическая погрешность положения характерной точки (Mt), м	Описание обозначения точки на местности (при наличии)
	X	Y			
1	2	3	4	5	6
73	497753.96	4244089.88	Геодезический метод	0.1	-
74	497757.36	4244106.08	Геодезический метод	0.1	-
75	497761.04	4244123.99	Геодезический метод	0.1	-
76	497775.97	4244123.09	Геодезический метод	0.1	-
77	497783.99	4244149.61	Геодезический метод	0.1	-
78	497759.43	4244154.50	Геодезический метод	0.1	-
79	497768.78	4244190.54	Геодезический метод	0.1	-
80	497778.01	4244228.39	Геодезический метод	0.1	-
81	497788.44	4244226.19	Геодезический метод	0.1	-
82	497795.12	4244253.74	Геодезический метод	0.1	-
83	497790.56	4244254.83	Геодезический метод	0.1	-
84	497790.56	4244255.20	Геодезический метод	0.1	-
85	497790.13	4244257.82	Геодезический метод	0.1	-
86	497798.04	4244286.76	Геодезический метод	0.1	-
87	497802.74	4244309.22	Геодезический метод	0.1	-
88	497655.82	4244354.05	Геодезический метод	0.1	-
89	497610.44	4244367.90	Геодезический метод	0.1	-
90	497608.17	4244364.45	Геодезический метод	0.1	-
91	497607.02	4244362.70	Геодезический метод	0.1	-
92	497541.33	4244379.79	Геодезический метод	0.1	-
93	497537.38	4244365.57	Геодезический метод	0.1	-
94	497598.94	4244346.89	Геодезический метод	0.1	-
95	497595.39	4244337.54	Геодезический метод	0.1	-
96	497572.35	4244341.66	Геодезический метод	0.1	-
97	497530.26	4244166.05	Геодезический метод	0.1	-
2. Сведения о характерных точках границ объекта					

Обозначение характерных точек границ	Координаты, м		Метод определения координат характерной точки	Средняя квадратическая погрешность положения характерной точки (Mt), м	Описание обозначения точки на местности (при наличии)
	X	Y			
1	2	3	4	5	6
98	497515.29	4244126.63	Геодезический метод	0.1	-
99	497522.60	4244121.40	Геодезический метод	0.1	-
100	497522.63	4244119.71	Геодезический метод	0.1	-
101	497521.19	4244092.37	Геодезический метод	0.1	-
102	497518.78	4244091.29	Геодезический метод	0.1	-
103	497496.58	4244066.11	Геодезический метод	0.1	-
104	497493.10	4244068.21	Геодезический метод	0.1	-
105	497485.83	4244049.06	Геодезический метод	0.1	-
106	497483.78	4244049.37	Геодезический метод	0.1	-
107	497473.68	4244032.39	Геодезический метод	0.1	-
108	497478.85	4244030.65	Геодезический метод	0.1	-
109	497468.42	4244003.32	Геодезический метод	0.1	-
110	497467.09	4244003.51	Геодезический метод	0.1	-
111	497463.47	4243990.43	Геодезический метод	0.1	-
112	497451.64	4243959.02	Геодезический метод	0.1	-
113	497466.91	4243942.12	Геодезический метод	0.1	-
114	497475.69	4243923.37	Геодезический метод	0.1	-
115	497485.66	4243908.73	Геодезический метод	0.1	-
116	497490.34	4243909.32	Геодезический метод	0.1	-
117	497504.85	4243915.10	Геодезический метод	0.1	-
118	497512.38	4243913.22	Геодезический метод	0.1	-
119	497530.29	4243906.01	Геодезический метод	0.1	-
120	497527.55	4243887.27	Геодезический метод	0.1	-
121	497526.41	4243880.41	Геодезический метод	0.1	-
122	497524.24	4243864.43	Геодезический метод	0.1	-
2. Сведения о характерных точках границ объекта					

Обозначение характерных точек границ	Координаты, м		Метод определения координат характерной точки	Средняя квадратическая погрешность положения характерной точки (Mt), м	Описание обозначения точки на местности (при наличии)
	X	Y			
1	2	3	4	5	6
123	497492.74	4243647.36	Геодезический метод	0.1	-
124	497494.64	4243646.74	Геодезический метод	0.1	-
125	497494.54	4243646.04	Геодезический метод	0.1	-
126	497509.00	4243642.07	Геодезический метод	0.1	-
127	497512.21	4243641.02	Геодезический метод	0.1	-
128	497510.28	4243601.43	Геодезический метод	0.1	-
129	497493.46	4243603.94	Геодезический метод	0.1	-
130	497469.84	4243606.50	Геодезический метод	0.1	-
131	497447.00	4243607.68	Геодезический метод	0.1	-
132	497431.85	4243605.48	Геодезический метод	0.1	-
133	497394.29	4243601.82	Геодезический метод	0.1	-
134	497369.52	4243599.81	Геодезический метод	0.1	-
135	497350.36	4243600.06	Геодезический метод	0.1	-
136	497326.49	4243604.45	Геодезический метод	0.1	-
137	497306.49	4243607.92	Геодезический метод	0.1	-
138	497302.84	4243600.85	Геодезический метод	0.1	-
139	497303.01	4243600.83	Геодезический метод	0.1	-
140	497309.07	4243600.06	Геодезический метод	0.1	-
141	497352.41	4243591.86	Геодезический метод	0.1	-
142	497382.28	4243590.11	Геодезический метод	0.1	-
143	497425.62	4243596.55	Геодезический метод	0.1	-
144	497460.77	4243596.55	Геодезический метод	0.1	-
145	497489.73	4243591.51	Геодезический метод	0.1	-
146	497486.21	4243579.05	Геодезический метод	0.1	-
147	497477.27	4243534.00	Геодезический метод	0.1	-
2. Сведения о характерных точках границ объекта					

Обозначение характерных точек границ	Координаты, м		Метод определения координат характерной точки	Средняя квадратическая погрешность положения характерной точки (Mt), м	Описание обозначения точки на местности (при наличии)
	X	Y			
1	2	3	4	5	6
148	497475.63	4243527.34	Геодезический метод	0.1	-
149	497459.99	4243529.84	Геодезический метод	0.1	-
150	497449.83	4243532.85	Геодезический метод	0.1	-
151	497449.62	4243531.49	Геодезический метод	0.1	-
152	497448.39	4243531.69	Геодезический метод	0.1	-
153	497443.70	4243504.57	Геодезический метод	0.1	-
154	497445.46	4243504.02	Геодезический метод	0.1	-
155	497445.14	4243501.91	Геодезический метод	0.1	-
156	497470.41	4243496.23	Геодезический метод	0.1	-
157	497482.49	4243492.45	Геодезический метод	0.1	-
158	497481.34	4243484.02	Геодезический метод	0.1	-
159	497478.63	4243465.38	Геодезический метод	0.1	-
160	497470.23	4243415.27	Геодезический метод	0.1	-
161	497467.62	4243415.48	Геодезический метод	0.1	-
162	497457.33	4243417.54	Геодезический метод	0.1	-
163	497457.11	4243416.29	Геодезический метод	0.1	-
164	497455.27	4243416.44	Геодезический метод	0.1	-
165	497447.86	4243372.49	Геодезический метод	0.1	-
166	497448.37	4243375.53	Геодезический метод	0.1	-
167	497448.36	4243375.54	Геодезический метод	0.1	-
168	497446.48	4243364.41	Геодезический метод	0.1	-
169	497446.47	4243364.42	Геодезический метод	0.1	-
170	497446.48	4243364.39	Геодезический метод	0.1	-
171	497442.03	4243368.12	Геодезический метод	0.1	-
172	497420.56	4243376.80	Геодезический метод	0.1	-
2. Сведения о характерных точках границ объекта					

Обозначение характерных точек границ	Координаты, м		Метод определения координат характерной точки	Средняя квадратическая погрешность положения характерной точки (Mt), м	Описание обозначения точки на местности (при наличии)
	X	Y			
1	2	3	4	5	6
173	497399.00	4243359.19	Геодезический метод	0.1	-
174	497401.03	4243356.99	Геодезический метод	0.1	-
175	497422.11	4243346.45	Геодезический метод	0.1	-
176	497434.99	4243339.42	Геодезический метод	0.1	-
177	497440.27	4243332.98	Геодезический метод	0.1	-
178	497440.03	4243328.58	Геодезический метод	0.1	-
179	497449.64	4243287.88	Геодезический метод	0.1	-
180	497441.44	4243262.69	Геодезический метод	0.1	-
181	497440.91	4243252.08	Геодезический метод	0.1	-
182	497429.20	4243250.03	Геодезический метод	0.1	-
183	497433.78	4243285.05	Геодезический метод	0.1	-
184	497394.10	4243290.42	Геодезический метод	0.1	-
185	497393.76	4243287.50	Геодезический метод	0.1	-
186	497388.54	4243242.92	Геодезический метод	0.1	-
187	497344.94	4243235.29	Геодезический метод	0.1	-
188	497335.85	4243238.73	Геодезический метод	0.1	-
189	497308.61	4243238.44	Геодезический метод	0.1	-
190	497290.58	4243233.98	Геодезический метод	0.1	-
191	497279.07	4243233.18	Геодезический метод	0.1	-
192	497269.68	4243232.48	Геодезический метод	0.1	-
193	497263.92	4243233.05	Геодезический метод	0.1	-
194	497263.95	4243230.06	Геодезический метод	0.1	-
195	497269.66	4243229.47	Геодезический метод	0.1	-
196	497277.07	4243229.90	Геодезический метод	0.1	-
197	497275.17	4243201.56	Геодезический метод	0.1	-
2. Сведения о характерных точках границ объекта					



Обозначение характерных точек границ	Координаты, м		Метод определения координат характерной точки	Средняя квадратическая погрешность положения характерной точки (Mt), м	Описание обозначения точки на местности (при наличии)
	X	Y			
1	2	3	4	5	6
198	497270.54	4243177.98	Геодезический метод	0.1	-
199	497269.60	4243138.56	Геодезический метод	0.1	-
200	497275.31	4243129.81	Геодезический метод	0.1	-
201	497273.64	4243046.94	Геодезический метод	0.1	-
202	497276.00	4243046.73	Геодезический метод	0.1	-
203	497275.17	4243026.77	Геодезический метод	0.1	-
204	497275.15	4243026.43	Геодезический метод	0.1	-
205	497271.28	4243024.30	Геодезический метод	0.1	-
206	497269.47	4243023.40	Геодезический метод	0.1	-
207	497269.77	4243012.58	Геодезический метод	0.1	-
208	497270.21	4243001.99	Геодезический метод	0.1	-
209	497302.93	4243010.64	Геодезический метод	0.1	-
210	497333.52	4243018.73	Геодезический метод	0.1	-
211	497382.41	4243023.92	Геодезический метод	0.1	-
212	497385.49	4243010.27	Геодезический метод	0.1	-
213	497371.47	4243007.34	Геодезический метод	0.1	-
214	497335.82	4242999.89	Геодезический метод	0.1	-
215	497270.87	4242982.68	Геодезический метод	0.1	-
216	497271.96	4242950.92	Геодезический метод	0.1	-
217	497260.29	4242940.41	Геодезический метод	0.1	-
218	497256.37	4242935.50	Геодезический метод	0.1	-
219	497255.88	4242933.79	Геодезический метод	0.1	-
220	497246.33	4242932.39	Геодезический метод	0.1	-
221	497242.11	4242915.81	Геодезический метод	0.1	-
222	497241.73	4242907.51	Геодезический метод	0.1	-
2. Сведения о характерных точках границ объекта					

Обозначение характерных точек границ	Координаты, м		Метод определения координат характерной точки	Средняя квадратическая погрешность положения характерной точки (Mt), м	Описание обозначения точки на местности (при наличии)
	X	Y			
1	2	3	4	5	6
223	497241.04	4242892.72	Геодезический метод	0.1	-
224	497240.30	4242876.60	Геодезический метод	0.1	-
225	497229.98	4242869.09	Геодезический метод	0.1	-
226	497230.89	4242804.24	Геодезический метод	0.1	-
227	497230.92	4242802.55	Геодезический метод	0.1	-
228	497254.98	4242803.18	Геодезический метод	0.1	-
229	497266.54	4242803.49	Геодезический метод	0.1	-
230	497269.23	4242819.95	Геодезический метод	0.1	-
231	497380.91	4242821.28	Геодезический метод	0.1	-
232	497387.47	4242811.91	Геодезический метод	0.1	-
233	497471.68	4242795.56	Геодезический метод	0.1	-
234	497484.04	4242793.16	Геодезический метод	0.1	-
235	497484.98	4242811.91	Геодезический метод	0.1	-
236	497536.54	4242805.35	Геодезический метод	0.1	-
237	497539.35	4242824.10	Геодезический метод	0.1	-
238	497582.48	4242809.10	Геодезический метод	0.1	-
239	497582.48	4242768.79	Геодезический метод	0.1	-
240	497588.26	4242767.65	Геодезический метод	0.1	-
241	497587.36	4242765.24	Геодезический метод	0.1	-
242	497592.02	4242753.14	Геодезический метод	0.1	-
243	497600.41	4242734.51	Геодезический метод	0.1	-
244	497594.82	4242722.38	Геодезический метод	0.1	-
245	497580.84	4242719.58	Геодезический метод	0.1	-
246	497575.63	4242722.92	Геодезический метод	0.1	-
247	497594.76	4242690.00	Геодезический метод	0.1	-
2. Сведения о характерных точках границ объекта					

Обозначение характерных точек границ	Координаты, м		Метод определения координат характерной точки	Средняя квадратическая погрешность положения характерной точки (Mt), м	Описание обозначения точки на местности (при наличии)
	X	Y			
1	2	3	4	5	6
248	497600.32	4242686.89	Геодезический метод	0.1	-
249	497665.43	4242676.34	Геодезический метод	0.1	-
250	497670.31	4242683.24	Геодезический метод	0.1	-
251	497679.63	4242695.36	Геодезический метод	0.1	-
252	497682.87	4242695.71	Геодезический метод	0.1	-
253	497692.05	4242730.67	Геодезический метод	0.1	-
254	497686.15	4242734.51	Геодезический метод	0.1	-
255	497676.83	4242743.82	Геодезический метод	0.1	-
256	497688.01	4242756.86	Геодезический метод	0.1	-
257	497699.19	4242769.91	Геодезический метод	0.1	-
258	497702.92	4242776.43	Геодезический метод	0.1	-
259	497701.99	4242793.21	Геодезический метод	0.1	-
260	497699.99	4242796.65	Геодезический метод	0.1	-
261	497702.46	4242798.89	Геодезический метод	0.1	-
262	497705.86	4242797.51	Геодезический метод	0.1	-
263	497708.78	4242804.62	Геодезический метод	0.1	-
264	497713.72	4242809.10	Геодезический метод	0.1	-
265	497721.23	4242826.91	Геодезический метод	0.1	-
266	497709.21	4242907.30	Геодезический метод	0.1	-
267	497734.62	4242938.45	Геодезический метод	0.1	-
268	497742.96	4242969.89	Геодезический метод	0.1	-
269	497793.84	4242954.75	Геодезический метод	0.1	-
270	497792.76	4242951.21	Геодезический метод	0.1	-
271	497787.10	4242932.68	Геодезический метод	0.1	-
272	497796.41	4242930.73	Геодезический метод	0.1	-
2. Сведения о характерных точках границ объекта					

Обозначение характерных точек границ	Координаты, м		Метод определения координат характерной точки	Средняя квадратическая погрешность положения характерной точки (Mt), м	Описание обозначения точки на местности (при наличии)
	X	Y			
1	2	3	4	5	6
273	497802.03	4242947.60	Геодезический метод	0.1	-
274	497812.04	4242943.85	Геодезический метод	0.1	-
275	497811.98	4242943.24	Геодезический метод	0.1	-
276	497789.60	4242883.60	Геодезический метод	0.1	-
277	497784.33	4242868.38	Геодезический метод	0.1	-
278	497786.56	4242868.96	Геодезический метод	0.1	-
279	497788.82	4242869.63	Геодезический метод	0.1	-
280	497790.20	4242869.98	Геодезический метод	0.1	-
281	497791.66	4242880.39	Геодезический метод	0.1	-
282	497828.14	4242901.10	Геодезический метод	0.1	-
283	497832.20	4242918.63	Геодезический метод	0.1	-
284	497846.18	4242950.28	Геодезический метод	0.1	-
285	497858.83	4242980.15	Геодезический метод	0.1	-
286	497869.94	4243003.76	Геодезический метод	0.1	-
287	497877.47	4243021.90	Геодезический метод	0.1	-
288	497878.79	4243031.94	Геодезический метод	0.1	-
289	497880.47	4243044.64	Геодезический метод	0.1	-
290	497883.56	4243066.81	Геодезический метод	0.1	-
291	497884.81	4243075.83	Геодезический метод	0.1	-
292	497889.62	4243112.54	Геодезический метод	0.1	-
293	497889.90	4243112.45	Геодезический метод	0.1	-
294	497889.93	4243112.70	Геодезический метод	0.1	-
295	497892.91	4243111.50	Геодезический метод	0.1	-
296	497899.01	4243124.27	Геодезический метод	0.1	-
297	497903.93	4243122.30	Геодезический метод	0.1	-
2. Сведения о характерных точках границ объекта					

Обозначение характерных точек границ	Координаты, м		Метод определения координат характерной точки	Средняя квадратическая погрешность положения характерной точки (Mt), м	Описание обозначения точки на местности (при наличии)
	X	Y			
1	2	3	4	5	6
298	497915.65	4243143.29	Геодезический метод	0.1	-
299	497924.24	4243140.14	Геодезический метод	0.1	-
300	497929.40	4243152.63	Геодезический метод	0.1	-
301	497896.84	4243164.09	Геодезический метод	0.1	-
302	497897.89	4243170.75	Геодезический метод	0.1	-
303	497917.20	4243223.85	Геодезический метод	0.1	-
304	497968.54	4243217.58	Геодезический метод	0.1	-
305	497999.03	4243307.05	Геодезический метод	0.1	-
306	498015.20	4243352.54	Геодезический метод	0.1	-
307	498033.51	4243413.00	Геодезический метод	0.1	-
308	498044.51	4243468.28	Геодезический метод	0.1	-
309	498050.07	4243485.40	Геодезический метод	0.1	-
310	498057.22	4243507.45	Геодезический метод	0.1	-
311	498038.40	4243515.84	Геодезический метод	0.1	-
312	498026.21	4243521.54	Геодезический метод	0.1	-
313	498038.02	4243554.01	Геодезический метод	0.1	-
314	498039.84	4243558.88	Геодезический метод	0.1	-
315	498046.81	4243577.53	Геодезический метод	0.1	-
316	498057.15	4243605.80	Геодезический метод	0.1	-
317	498066.62	4243631.83	Геодезический метод	0.1	-
318	498076.15	4243657.38	Геодезический метод	0.1	-
319	498051.71	4243668.31	Геодезический метод	0.1	-
320	498051.58	4243668.42	Геодезический метод	0.1	-
321	498060.07	4243691.64	Геодезический метод	0.1	-
322	498058.42	4243693.65	Геодезический метод	0.1	-
2. Сведения о характерных точках границ объекта					

Обозначение характерных точек границ	Координаты, м		Метод определения координат характерной точки	Средняя квадратическая погрешность положения характерной точки (Mt), м	Описание обозначения точки на местности (при наличии)
	X	Y			
1	2	3	4	5	6
323	498057.83	4243696.54	Геодезический метод	0.1	-
324	498058.22	4243701.47	Геодезический метод	0.1	-
325	498057.06	4243702.29	Геодезический метод	0.1	-
326	498045.35	4243703.83	Геодезический метод	0.1	-
327	498048.54	4243715.17	Геодезический метод	0.1	-
328	498057.10	4243758.18	Геодезический метод	0.1	-
329	498061.75	4243777.93	Геодезический метод	0.1	-
330	498088.30	4243768.90	Геодезический метод	0.1	-
331	498098.66	4243803.53	Геодезический метод	0.1	-
332	498080.01	4243810.42	Геодезический метод	0.1	-
333	498087.08	4243827.19	Геодезический метод	0.1	-
334	498091.70	4243838.13	Геодезический метод	0.1	-
335	498045.10	4243854.93	Геодезический метод	0.1	-
336	498083.32	4243921.62	Геодезический метод	0.1	-
337	498123.97	4244006.66	Геодезический метод	0.1	-
338	498140.24	4244037.32	Геодезический метод	0.1	-
1	498144.04	4244046.93	Геодезический метод	0.1	-
339	498041.64	4243755.87	Геодезический метод	0.1	-
340	498033.21	4243758.08	Геодезический метод	0.1	-
341	498024.36	4243760.40	Геодезический метод	0.1	-
342	498023.80	4243759.85	Геодезический метод	0.1	-
343	498008.09	4243761.70	Геодезический метод	0.1	-
344	498012.77	4243778.10	Геодезический метод	0.1	-
345	498019.80	4243785.13	Геодезический метод	0.1	-
346	498019.17	4243796.67	Геодезический метод	0.1	-
2. Сведения о характерных точках границ объекта					



Обозначение характерных точек границ	Координаты, м		Метод определения координат характерной точки	Средняя квадратическая погрешность положения характерной точки (Mt), м	Описание обозначения точки на местности (при наличии)
	X	Y			
1	2	3	4	5	6
347	498018.63	4243806.22	Геодезический метод	0.1	-
348	498024.48	4243814.42	Геодезический метод	0.1	-
349	498033.85	4243829.64	Геодезический метод	0.1	-
350	498022.69	4243843.49	Геодезический метод	0.1	-
351	498018.63	4243848.40	Геодезический метод	0.1	-
352	498009.26	4243853.07	Геодезический метод	0.1	-
353	498010.20	4243870.94	Геодезический метод	0.1	-
354	498010.43	4243875.33	Геодезический метод	0.1	-
355	498005.75	4243891.73	Геодезический метод	0.1	-
356	498001.06	4243894.07	Геодезический метод	0.1	-
357	497992.85	4243896.41	Геодезический метод	0.1	-
358	497977.63	4243887.04	Геодезический метод	0.1	-
359	497967.09	4243887.04	Геодезический метод	0.1	-
360	497963.45	4243891.31	Геодезический метод	0.1	-
361	497960.06	4243895.24	Геодезический метод	0.1	-
362	497958.28	4243900.57	Геодезический метод	0.1	-
363	497924.42	4243866.30	Геодезический метод	0.1	-
364	497924.95	4243866.16	Геодезический метод	0.1	-
365	498001.19	4243847.12	Геодезический метод	0.1	-
366	497995.71	4243828.75	Геодезический метод	0.1	-
367	498011.45	4243824.44	Геодезический метод	0.1	-
368	498003.76	4243800.66	Геодезический метод	0.1	-
369	497982.80	4243761.62	Геодезический метод	0.1	-
370	497965.17	4243736.03	Геодезический метод	0.1	-
371	497992.19	4243742.10	Геодезический метод	0.1	-
2. Сведения о характерных точках границ объекта					

Обозначение характерных точек границ	Координаты, м		Метод определения координат характерной точки	Средняя квадратическая погрешность положения характерной точки (Mt), м	Описание обозначения точки на местности (при наличии)
	X	Y			
1	2	3	4	5	6
372	498005.04	4243744.99	Геодезический метод	0.1	-
373	498008.93	4243748.13	Геодезический метод	0.1	-
374	498031.28	4243749.34	Геодезический метод	0.1	-
375	498039.50	4243749.80	Геодезический метод	0.1	-
339	498041.64	4243755.87	Геодезический метод	0.1	-
376	497965.27	4243811.20	Геодезический метод	0.1	-
377	497907.32	4243827.10	Геодезический метод	0.1	-
378	497912.62	4243843.50	Геодезический метод	0.1	-
379	497903.45	4243845.78	Геодезический метод	0.1	-
380	497899.21	4243841.82	Геодезический метод	0.1	-
381	497889.23	4243818.36	Геодезический метод	0.1	-
382	497887.66	4243813.86	Геодезический метод	0.1	-
383	497953.79	4243807.69	Геодезический метод	0.1	-
384	497964.03	4243806.74	Геодезический метод	0.1	-
376	497965.27	4243811.20	Геодезический метод	0.1	-
385	497951.27	4243759.95	Геодезический метод	0.1	-
386	497951.26	4243759.95	Геодезический метод	0.1	-
387	497897.94	4243763.85	Геодезический метод	0.1	-
388	497871.97	4243765.74	Геодезический метод	0.1	-
389	497921.45	4243757.80	Геодезический метод	0.1	-
390	497928.60	4243756.65	Геодезический метод	0.1	-
391	497928.60	4243743.53	Геодезический метод	0.1	-
392	497944.79	4243740.21	Геодезический метод	0.1	-
385	497951.27	4243759.95	Геодезический метод	0.1	-
393	498682.59	4244570.36	Геодезический метод	0.1	-
2. Сведения о характерных точках границ объекта					

Обозначение характерных точек границ	Координаты, м		Метод определения координат характерной точки	Средняя квадратическая погрешность положения характерной точки (Mt), м	Описание обозначения точки на местности (при наличии)
	X	Y			
1	2	3	4	5	6
394	498639.77	4244586.44	Геодезический метод	0.1	-
395	498642.29	4244591.59	Геодезический метод	0.1	-
396	498657.43	4244626.13	Геодезический метод	0.1	-
397	498665.69	4244647.72	Геодезический метод	0.1	-
398	498653.49	4244652.53	Геодезический метод	0.1	-
399	498639.89	4244654.94	Геодезический метод	0.1	-
400	498647.38	4244678.12	Геодезический метод	0.1	-
401	498655.32	4244702.15	Геодезический метод	0.1	-
402	498663.48	4244725.99	Геодезический метод	0.1	-
403	498668.60	4244740.45	Геодезический метод	0.1	-
404	498633.17	4244739.54	Геодезический метод	0.1	-
405	498633.14	4244739.48	Геодезический метод	0.1	-
406	498628.57	4244729.83	Геодезический метод	0.1	-
407	498585.06	4244636.32	Геодезический метод	0.1	-
408	498550.91	4244562.92	Геодезический метод	0.1	-
409	498520.29	4244497.09	Геодезический метод	0.1	-
410	498511.80	4244478.87	Геодезический метод	0.1	-
411	498472.16	4244394.23	Геодезический метод	0.1	-
412	498462.07	4244372.72	Геодезический метод	0.1	-
413	498456.54	4244360.87	Геодезический метод	0.1	-
414	498460.95	4244359.38	Геодезический метод	0.1	-
415	498456.99	4244347.72	Геодезический метод	0.1	-
416	498458.82	4244341.77	Геодезический метод	0.1	-
417	498462.77	4244337.19	Геодезический метод	0.1	-
418	498465.91	4244335.73	Геодезический метод	0.1	-
2. Сведения о характерных точках границ объекта					

Обозначение характерных точек границ	Координаты, м		Метод определения координат характерной точки	Средняя квадратическая погрешность положения характерной точки (Mt), м	Описание обозначения точки на местности (при наличии)
	X	Y			
1	2	3	4	5	6
419	498465.61	4244333.26	Геодезический метод	0.1	-
420	498462.93	4244320.46	Геодезический метод	0.1	-
421	498463.39	4244303.00	Геодезический метод	0.1	-
422	498471.40	4244321.98	Геодезический метод	0.1	-
423	498478.13	4244321.60	Геодезический метод	0.1	-
424	498479.28	4244327.23	Геодезический метод	0.1	-
425	498480.03	4244330.72	Геодезический метод	0.1	-
426	498481.25	4244333.90	Геодезический метод	0.1	-
427	498484.19	4244341.65	Геодезический метод	0.1	-
428	498487.00	4244348.71	Геодезический метод	0.1	-
429	498493.54	4244346.71	Геодезический метод	0.1	-
430	498503.73	4244343.11	Геодезический метод	0.1	-
431	498518.98	4244340.88	Геодезический метод	0.1	-
432	498531.17	4244332.48	Геодезический метод	0.1	-
433	498531.76	4244333.57	Геодезический метод	0.1	-
434	498537.62	4244334.83	Геодезический метод	0.1	-
435	498545.48	4244331.61	Геодезический метод	0.1	-
436	498548.41	4244339.90	Геодезический метод	0.1	-
437	498557.57	4244359.31	Геодезический метод	0.1	-
438	498563.00	4244391.42	Геодезический метод	0.1	-
439	498573.19	4244422.68	Геодезический метод	0.1	-
440	498590.51	4244474.59	Геодезический метод	0.1	-
441	498594.12	4244473.13	Геодезический метод	0.1	-
442	498594.16	4244473.11	Геодезический метод	0.1	-
443	498608.59	4244467.51	Геодезический метод	0.1	-
2. Сведения о характерных точках границ объекта					

Обозначение характерных точек границ	Координаты, м		Метод определения координат характерной точки	Средняя квадратическая погрешность положения характерной точки (Mt), м	Описание обозначения точки на местности (при наличии)
	X	Y			
1	2	3	4	5	6
444	498609.75	4244470.71	Геодезический метод	0.1	-
445	498643.17	4244462.03	Геодезический метод	0.1	-
446	498647.07	4244471.62	Геодезический метод	0.1	-
447	498654.99	4244473.91	Геодезический метод	0.1	-
448	498658.85	4244486.17	Геодезический метод	0.1	-
449	498633.76	4244497.18	Геодезический метод	0.1	-
450	498611.94	4244512.06	Геодезический метод	0.1	-
451	498618.65	4244529.43	Геодезический метод	0.1	-
452	498607.01	4244535.71	Геодезический метод	0.1	-
453	498612.67	4244559.80	Геодезический метод	0.1	-
454	498617.99	4244565.37	Геодезический метод	0.1	-
455	498633.29	4244558.49	Геодезический метод	0.1	-
456	498632.56	4244556.95	Геодезический метод	0.1	-
457	498657.68	4244545.77	Геодезический метод	0.1	-
458	498658.38	4244547.22	Геодезический метод	0.1	-
459	498672.84	4244540.72	Геодезический метод	0.1	-
393	498682.59	4244570.36	Геодезический метод	0.1	-
460	497900.70	4244017.74	Геодезический метод	0.1	-
461	497826.50	4244031.46	Геодезический метод	0.1	-
462	497818.30	4243992.84	Геодезический метод	0.1	-
463	497887.15	4243980.46	Геодезический метод	0.1	-
460	497900.70	4244017.74	Геодезический метод	0.1	-
464	497941.60	4243907.03	Геодезический метод	0.1	-
465	497865.40	4243925.41	Геодезический метод	0.1	-
466	497844.64	4243930.40	Геодезический метод	0.1	-
2. Сведения о характерных точках границ объекта					

Обозначение характерных точек границ	Координаты, м		Метод определения координат характерной точки	Средняя квадратическая погрешность положения характерной точки (Mt), м	Описание обозначения точки на местности (при наличии)
	X	Y			
1	2	3	4	5	6
467	497821.64	4243935.66	Геодезический метод	0.1	-
468	497820.99	4243935.60	Геодезический метод	0.1	-
469	497815.65	4243914.29	Геодезический метод	0.1	-
470	497822.54	4243912.60	Геодезический метод	0.1	-
471	497839.31	4243909.14	Геодезический метод	0.1	-
472	497857.87	4243904.66	Геодезический метод	0.1	-
473	497869.52	4243901.36	Геодезический метод	0.1	-
474	497933.72	4243885.66	Геодезический метод	0.1	-
464	497941.60	4243907.03	Геодезический метод	0.1	-
475	497876.65	4243879.23	Геодезический метод	0.1	-
476	497811.21	4243897.38	Геодезический метод	0.1	-
477	497811.07	4243896.86	Геодезический метод	0.1	-
478	497803.92	4243867.98	Геодезический метод	0.1	-
479	497868.80	4243850.12	Геодезический метод	0.1	-
475	497876.65	4243879.23	Геодезический метод	0.1	-

3. Сведения о характерных точках части (частей) границы объекта

Обозначение характерных точек части границы	Координаты, м		Метод определения координат характерной точки	Средняя квадратическая погрешность положения характерной точки (Mt), м	Описание обозначения точки на местности (при наличии)
	X	Y			
1	2	3	4	5	6
-	-	-	-	-	-

### Раздел 3

#### Сведения о местоположении измененных (уточненных) границ объекта

1. Система координат -

2. Сведения о характерных точках границ объекта

Обозначение характерных точек границ	Существующие координаты, м		Измененные (уточненные) координаты, м		Метод определения координат характерной точки	Средняя квадратическая погрешность положения характерной точки (Mt), м	Описание обозначения точки на местности (при наличии)
	X	Y	X	Y			
1	2	3	4	5	6	7	8
-	-	-	-	-	-	-	

3. Сведения о характерных точках части (частей) границы объекта

Обозначение характерных точек части границы	Существующие координаты, м		Измененные (уточненные) координаты, м		Метод определения координат характерной точки	Средняя квадратическая погрешность положения характерной точки (Mt), м	Описание обозначения точки на местности (при наличии)
	X	Y	X	Y			
1	2	3	4	5	6	7	8
-	-	-	-	-	-	-	



<b>ТЕКСТОВОЕ ОПИСАНИЕ</b> <b>местоположения границ населенных пунктов, территориальных зон</b>		
Прохождение границы		Описание прохождения границы
от точки	до точки	
1	2	3
-	-	-

**ГРАФИЧЕСКОЕ ОПИСАНИЕ**  
**местоположения границ населенных пунктов, территориальных зон, особо**  
**охраняемых природных территорий, зон с особыми условиями использования**  
**территории**

**село Новомотково Репьевского сельсовета Тогучинского района**  
**Новосибирской области**

(наименование объекта, местоположение границ которого описано (далее - объект))

**Раздел 1**

**Сведения об объекте**

<b>№ п/п</b>	<b>Характеристики объекта</b>	<b>Описание характеристик</b>
<b>1</b>	<b>2</b>	<b>3</b>
1.	Местоположение объекта	Новосибирская область, район Тогучинский, сельсовет Репьевский, село Новомотково
2.	Площадь объекта +/- величина погрешности определения площади (Р +/- Дельта Р)	445865 +/- 234 м²
3.	Иные характеристики объекта	-

## Раздел 2

### Сведения о местоположении границ объекта

1. Система координат -

2. Сведения о характерных точках границ объекта

Обозначение характерных точек границ	Координаты, м		Метод определения координат характерной точки	Средняя квадратическая погрешность положения характерной точки (Mt), м	Описание обозначения точки на местности (при наличии)
	X	Y			
1	2	3	4	5	6
-	-	-	-	-	-

3. Сведения о характерных точках части (частей) границы объекта

Обозначение характерных точек части границы	Координаты, м		Метод определения координат характерной точки	Средняя квадратическая погрешность положения характерной точки (Mt), м	Описание обозначения точки на местности (при наличии)
	X	Y			
1	2	3	4	5	6
-	-	-	-	-	-

### Раздел 3

#### Сведения о местоположении измененных (уточненных) границ объекта

1. Система координат МСК НСО, зона 4

2. Сведения о характерных точках границ объекта

Обозначение характерных точек границ	Существующие координаты, м		Измененные (уточненные) координаты, м		Метод определения координат характерной точки	Средняя квадратическая погрешность положения характерной точки (Mt), м	Описание обозначения точки на местности (при наличии)
	X	Y	X	Y			
1	2	3	4	5	6	7	8
1	498178.33	4240610.91	498178.33	4240610.91	Геодезический метод	0.1	-
2	498161.49	4240620.54	498161.49	4240620.54	Геодезический метод	0.1	-
3	498157.65	4240608.29	498157.65	4240608.29	Геодезический метод	0.1	-
4	498126.05	4240627.27	498126.05	4240627.27	Геодезический метод	0.1	-
5	498124.38	4240628.26	498124.38	4240628.26	Геодезический метод	0.1	-
6	498115.10	4240607.40	498115.10	4240607.40	Геодезический метод	0.1	-
7	498110.89	4240597.92	498110.89	4240597.92	Геодезический метод	0.1	-
8	498106.51	4240588.07	498106.51	4240588.07	Геодезический метод	0.1	-
9	498119.09	4240582.07	498119.09	4240582.07	Геодезический метод	0.1	-
10	498098.82	4240542.07	498098.82	4240542.07	Геодезический метод	0.1	-
11	498124.95	4240539.96	498124.95	4240539.96	Геодезический метод	0.1	-
12	498120.05	4240530.40	498120.05	4240530.40	Геодезический метод	0.1	-
13	498097.61	4240535.90	498097.61	4240535.90	Геодезический метод	0.1	-
14	498091.17	4240521.41	498091.17	4240521.41	Геодезический метод	0.1	-
15	498083.49	4240523.55	498083.49	4240523.55	Геодезический метод	0.1	-
16	498068.19	4240491.79	498068.19	4240491.79	Геодезический метод	0.1	-
17	498072.08	4240490.05	498072.08	4240490.05	Геодезический метод	0.1	-
18	498058.35	4240462.48	498058.35	4240462.48	Геодезический метод	0.1	-
19	498053.41	4240461.83	498053.41	4240461.83	Геодезический метод	0.1	-
20	498048.92	4240451.59	498048.92	4240451.59	Геодезический метод	0.1	-
21	498061.83	4240446.18	498061.83	4240446.18	Геодезический метод	0.1	-
22	498026.95	4240369.71	498026.95	4240369.71	Геодезический метод	0.1	-

2. Сведения о характерных точках границ объекта

<b>Обозначение характерных точек границ</b>	<b>Существующие координаты, м</b>		<b>Измененные (уточненные) координаты, м</b>		<b>Метод определения координат характерной точки</b>	<b>Средняя квадратическая погрешность положения характерной точки (Mt), м</b>	<b>Описание обозначения точки на местности (при наличии)</b>
	<b>X</b>	<b>Y</b>	<b>X</b>	<b>Y</b>			
<b>1</b>	<b>2</b>	<b>3</b>	<b>4</b>	<b>5</b>	<b>6</b>	<b>7</b>	<b>8</b>
23	498022.67	4240361.58	498022.67	4240361.58	Геодезический метод	0.1	-
24	498005.44	4240369.19	498005.44	4240369.19	Геодезический метод	0.1	-
25	497995.12	4240343.77	497995.12	4240343.77	Геодезический метод	0.1	-
26	497988.92	4240333.01	497988.92	4240333.01	Геодезический метод	0.1	-
27	497960.48	4240351.46	497960.48	4240351.46	Геодезический метод	0.1	-
28	497912.32	4240383.16	497912.32	4240383.16	Геодезический метод	0.1	-
29	497891.13	4240397.11	497891.13	4240397.11	Геодезический метод	0.1	-
30	497878.40	4240372.76	497878.40	4240372.76	Геодезический метод	0.1	-
31	497858.16	4240387.66	497858.16	4240387.66	Геодезический метод	0.1	-
32	497827.67	4240338.20	497827.67	4240338.20	Геодезический метод	0.1	-
33	497820.48	4240326.27	497820.48	4240326.27	Геодезический метод	0.1	-
34	497840.40	4240311.98	497840.40	4240311.98	Геодезический метод	0.1	-
35	497849.93	4240305.16	497849.93	4240305.16	Геодезический метод	0.1	-
36	497841.22	4240287.18	497841.22	4240287.18	Геодезический метод	0.1	-
37	497832.47	4240266.07	497832.47	4240266.07	Геодезический метод	0.1	-
38	497830.49	4240267.28	497830.49	4240267.28	Геодезический метод	0.1	-
39	497823.80	4240275.45	497823.80	4240275.45	Геодезический метод	0.1	-
40	497813.09	4240317.36	497813.09	4240317.36	Геодезический метод	0.1	-
41	497780.54	4240465.91	497780.54	4240465.91	Геодезический метод	0.1	-
42	497747.78	4240517.82	497747.78	4240517.82	Геодезический метод	0.1	-
43	497752.28	4240528.21	497752.28	4240528.21	Геодезический метод	0.1	-
44	497738.26	4240535.54	497738.26	4240535.54	Геодезический метод	0.1	-
45	497729.50	4240543.25	497729.50	4240543.25	Геодезический метод	0.1	-
46	497699.35	4240571.72	497699.35	4240571.72	Геодезический метод	0.1	-
47	497666.89	4240599.13	497666.89	4240599.13	Геодезический метод	0.1	-
2. Сведения о характерных точках границ объекта							

[illegible]

Обозначение характерных точек границ	Существующие координаты, м		Измененные (уточненные) координаты, м		Метод определения координат характерной точки	Средняя квадратическая погрешность положения характерной точки (Mt), м	Описание обозначения точки на местности (при наличии)
	X	Y	X	Y			
1	2	3	4	5	6	7	8
73	497811.92	4240077.42	497811.92	4240077.42	Геодезический метод	0.1	-
74	497796.23	4240030.74	497796.23	4240030.74	Геодезический метод	0.1	-
75	497791.68	4240004.73	497791.68	4240004.73	Геодезический метод	0.1	-
76	497799.07	4239998.27	497799.07	4239998.27	Геодезический метод	0.1	-
77	497788.19	4239978.59	497788.19	4239978.59	Геодезический метод	0.1	-
78	497737.77	4240007.29	497737.77	4240007.29	Геодезический метод	0.1	-
79	497720.63	4240015.62	497720.63	4240015.62	Геодезический метод	0.1	-
80	497705.67	4240020.13	497705.67	4240020.13	Геодезический метод	0.1	-
81	497690.69	4239998.72	497690.69	4239998.72	Геодезический метод	0.1	-
82	497682.28	4239997.67	497682.28	4239997.67	Геодезический метод	0.1	-
83	497682.13	4239997.65	497682.13	4239997.65	Геодезический метод	0.1	-
84	497654.31	4239947.38	497654.31	4239947.38	Геодезический метод	0.1	-
85	497667.15	4239932.40	497667.15	4239932.40	Геодезический метод	0.1	-
86	497627.62	4239860.82	497627.62	4239860.82	Геодезический метод	0.1	-
87	497627.52	4239860.72	497627.52	4239860.72	Геодезический метод	0.1	-
88	497627.51	4239860.73	497627.51	4239860.73	Геодезический метод	0.1	-
89	497625.68	4239861.36	497625.68	4239861.36	Геодезический метод	0.1	-
90	497625.42	4239861.45	497625.42	4239861.45	Геодезический метод	0.1	-
91	497593.32	4239872.48	497593.32	4239872.48	Геодезический метод	0.1	-
92	497566.57	4239833.89	497566.57	4239833.89	Геодезический метод	0.1	-
93	497551.60	4239812.58	497551.60	4239812.58	Геодезический метод	0.1	-
94	497551.59	4239812.56	497551.59	4239812.56	Геодезический метод	0.1	-
95	497551.67	4239812.46	497551.67	4239812.46	Геодезический метод	0.1	-
96	497551.68	4239812.44	497551.68	4239812.44	Геодезический метод	0.1	-
97	497563.34	4239797.60	497563.34	4239797.60	Геодезический метод	0.1	-
2. Сведения о характерных точках границ объекта							



Обозначение характерных точек границ	Существующие координаты, м		Измененные (уточненные) координаты, м		Метод определения координат характерной точки	Средняя квадратическая погрешность положения характерной точки (Mt), м	Описание обозначения точки на местности (при наличии)
	X	Y	X	Y			
1	2	3	4	5	6	7	8
98	497540.56	4239777.70	497540.56	4239777.70	Геодезический метод	0.1	-
99	497538.11	4239775.57	497538.11	4239775.57	Геодезический метод	0.1	-
100	497537.40	4239774.95	497537.40	4239774.95	Геодезический метод	0.1	-
101	497535.93	4239773.67	497535.93	4239773.67	Геодезический метод	0.1	-
102	497521.64	4239761.20	497521.64	4239761.20	Геодезический метод	0.1	-
103	497521.56	4239761.23	497521.56	4239761.23	Геодезический метод	0.1	-
104	497521.54	4239761.24	497521.54	4239761.24	Геодезический метод	0.1	-
105	497521.52	4239761.25	497521.52	4239761.25	Геодезический метод	0.1	-
106	497499.16	4239770.83	497499.16	4239770.83	Геодезический метод	0.1	-
107	497464.94	4239734.48	497464.94	4239734.48	Геодезический метод	0.1	-
108	497464.90	4239734.45	497464.90	4239734.45	Геодезический метод	0.1	-
109	497459.55	4239713.05	497459.55	4239713.05	Геодезический метод	0.1	-
110	497493.55	4239684.95	497493.55	4239684.95	Геодезический метод	0.1	-
111	497489.00	4239677.20	497489.00	4239677.20	Геодезический метод	0.1	-
112	497489.53	4239675.85	497489.53	4239675.85	Геодезический метод	0.1	-
113	497488.55	4239673.89	497488.55	4239673.89	Геодезический метод	0.1	-
114	497487.35	4239674.44	497487.35	4239674.44	Геодезический метод	0.1	-
115	497483.90	4239668.55	497483.90	4239668.55	Геодезический метод	0.1	-
116	497550.65	4239618.10	497550.65	4239618.10	Геодезический метод	0.1	-
117	497533.39	4239587.86	497533.39	4239587.86	Геодезический метод	0.1	-
118	497517.34	4239592.14	497517.34	4239592.14	Геодезический метод	0.1	-
119	497511.99	4239580.37	497511.99	4239580.37	Геодезический метод	0.1	-
120	497503.20	4239579.64	497503.20	4239579.64	Геодезический метод	0.1	-
121	497490.24	4239588.29	497490.24	4239588.29	Геодезический метод	0.1	-
122	497468.46	4239557.00	497468.46	4239557.00	Геодезический метод	0.1	-
2. Сведения о характерных точках границ объекта							

Обозначение характерных точек границ	Существующие координаты, м		Измененные (уточненные) координаты, м		Метод определения координат характерной точки	Средняя квадратическая погрешность положения характерной точки (Mt), м	Описание обозначения точки на местности (при наличии)
	X	Y	X	Y			
1	2	3	4	5	6	7	8
123	497465.71	4239558.41	497465.71	4239558.41	Геодезический метод	0.1	-
124	497444.44	4239577.13	497444.44	4239577.13	Геодезический метод	0.1	-
125	497431.74	4239602.84	497431.74	4239602.84	Геодезический метод	0.1	-
126	497409.04	4239625.53	497409.04	4239625.53	Геодезический метод	0.1	-
127	497438.40	4239682.60	497438.40	4239682.60	Геодезический метод	0.1	-
128	497397.75	4239704.85	497397.75	4239704.85	Геодезический метод	0.1	-
129	497411.70	4239730.85	497411.70	4239730.85	Геодезический метод	0.1	-
130	497389.25	4239744.25	497389.25	4239744.25	Геодезический метод	0.1	-
131	497372.65	4239718.90	497372.65	4239718.90	Геодезический метод	0.1	-
132	497351.80	4239730.05	497351.80	4239730.05	Геодезический метод	0.1	-
133	497348.05	4239725.85	497348.05	4239725.85	Геодезический метод	0.1	-
134	497310.65	4239745.25	497310.65	4239745.25	Геодезический метод	0.1	-
135	497303.48	4239732.79	497303.48	4239732.79	Геодезический метод	0.1	-
136	497268.64	4239754.87	497268.64	4239754.87	Геодезический метод	0.1	-
137	497280.46	4239775.26	497280.46	4239775.26	Геодезический метод	0.1	-
138	497281.08	4239776.33	497281.08	4239776.33	Геодезический метод	0.1	-
139	497240.41	4239798.85	497240.41	4239798.85	Геодезический метод	0.1	-
140	497209.60	4239795.13	497209.60	4239795.13	Геодезический метод	0.1	-
141	497220.15	4239813.50	497220.15	4239813.50	Геодезический метод	0.1	-
142	497182.20	4239833.45	497182.20	4239833.45	Геодезический метод	0.1	-
143	497174.18	4239814.54	497174.18	4239814.54	Геодезический метод	0.1	-
144	497153.14	4239822.99	497153.14	4239822.99	Геодезический метод	0.1	-
145	497130.11	4239835.82	497130.11	4239835.82	Геодезический метод	0.1	-
146	497111.03	4239840.05	497111.03	4239840.05	Геодезический метод	0.1	-
147	497082.25	4239777.87	497082.25	4239777.87	Геодезический метод	0.1	-
2. Сведения о характерных точках границ объекта							

Обозначение характерных точек границ	Существующие координаты, м		Измененные (уточненные) координаты, м		Метод определения координат характерной точки	Средняя квадратическая погрешность положения характерной точки (Mt), м	Описание обозначения точки на местности (при наличии)
	X	Y	X	Y			
1	2	3	4	5	6	7	8
148	497060.66	4239791.72	497060.66	4239791.72	Геодезический метод	0.1	-
149	497052.56	4239779.10	497052.56	4239779.10	Геодезический метод	0.1	-
150	497081.34	4239760.65	497081.34	4239760.65	Геодезический метод	0.1	-
151	497159.15	4239721.03	497159.15	4239721.03	Геодезический метод	0.1	-
152	497224.32	4239680.11	497224.32	4239680.11	Геодезический метод	0.1	-
153	497308.46	4239637.98	497308.46	4239637.98	Геодезический метод	0.1	-
154	497340.71	4239618.32	497340.71	4239618.32	Геодезический метод	0.1	-
155	497385.01	4239603.36	497385.01	4239603.36	Геодезический метод	0.1	-
156	497426.10	4239583.34	497426.10	4239583.34	Геодезический метод	0.1	-
157	497435.58	4239573.81	497435.58	4239573.81	Геодезический метод	0.1	-
158	497438.57	4239560.21	497438.57	4239560.21	Геодезический метод	0.1	-
159	497438.59	4239556.82	497438.59	4239556.82	Геодезический метод	0.1	-
160	497417.45	4239566.45	497417.45	4239566.45	Геодезический метод	0.1	-
161	497404.83	4239572.47	497404.83	4239572.47	Геодезический метод	0.1	-
162	497402.00	4239568.69	497402.00	4239568.69	Геодезический метод	0.1	-
163	497393.81	4239555.59	497393.81	4239555.59	Геодезический метод	0.1	-
164	497388.17	4239547.74	497388.17	4239547.74	Геодезический метод	0.1	-
165	497423.65	4239520.64	497423.65	4239520.64	Геодезический метод	0.1	-
166	497438.34	4239509.35	497438.34	4239509.35	Геодезический метод	0.1	-
167	497419.41	4239477.01	497419.41	4239477.01	Геодезический метод	0.1	-
168	497346.35	4239504.03	497346.35	4239504.03	Геодезический метод	0.1	-
169	497312.96	4239442.02	497312.96	4239442.02	Геодезический метод	0.1	-
170	497337.37	4239431.89	497337.37	4239431.89	Геодезический метод	0.1	-
171	497337.24	4239431.57	497337.24	4239431.57	Геодезический метод	0.1	-
172	497412.55	4239400.61	497412.55	4239400.61	Геодезический метод	0.1	-
2. Сведения о характерных точках границ объекта							

[illegible]

[illegible]

Обозначение характерных точек границ	Существующие координаты, м		Измененные (уточненные) координаты, м		Метод определения координат характерной точки	Средняя квадратическая погрешность положения характерной точки (Mt), м	Описание обозначения точки на местности (при наличии)
	X	Y	X	Y			
1	2	3	4	5	6	7	8
223	497311.80	4239021.40	497311.80	4239021.40	Геодезический метод	0.1	-
224	497300.05	4239026.20	497300.05	4239026.20	Геодезический метод	0.1	-
225	497301.80	4239032.55	497301.80	4239032.55	Геодезический метод	0.1	-
226	497240.70	4239046.45	497240.70	4239046.45	Геодезический метод	0.1	-
227	497232.10	4239025.05	497232.10	4239025.05	Геодезический метод	0.1	-
228	497163.70	4239035.75	497163.70	4239035.75	Геодезический метод	0.1	-
229	497157.20	4239006.90	497157.20	4239006.90	Геодезический метод	0.1	-
230	497175.45	4238999.40	497175.45	4238999.40	Геодезический метод	0.1	-
231	497170.10	4238967.30	497170.10	4238967.30	Геодезический метод	0.1	-
232	497159.35	4238963.00	497159.35	4238963.00	Геодезический метод	0.1	-
233	497155.06	4238950.72	497155.06	4238950.72	Геодезический метод	0.1	-
234	497094.20	4238966.26	497094.20	4238966.26	Геодезический метод	0.1	-
235	497090.46	4238946.75	497090.46	4238946.75	Геодезический метод	0.1	-
236	497094.87	4238945.06	497094.87	4238945.06	Геодезический метод	0.1	-
237	497096.83	4238938.53	497096.83	4238938.53	Геодезический метод	0.1	-
238	497093.56	4238929.39	497093.56	4238929.39	Геодезический метод	0.1	-
239	497087.03	4238930.68	497087.03	4238930.68	Геодезический метод	0.1	-
240	497068.72	4238834.56	497068.72	4238834.56	Геодезический метод	0.1	-
241	497072.01	4238834.02	497072.01	4238834.02	Геодезический метод	0.1	-
242	497089.85	4238824.97	497089.85	4238824.97	Геодезический метод	0.1	-
243	497105.10	4238819.20	497105.10	4238819.20	Геодезический метод	0.1	-
244	497077.34	4238762.69	497077.34	4238762.69	Геодезический метод	0.1	-
245	497060.06	4238769.20	497060.06	4238769.20	Геодезический метод	0.1	-
246	497045.28	4238734.79	497045.28	4238734.79	Геодезический метод	0.1	-
247	497049.32	4238733.24	497049.32	4238733.24	Геодезический метод	0.1	-
2. Сведения о характерных точках границ объекта							

Обозначение характерных точек границ	Существующие координаты, м		Измененные (уточненные) координаты, м		Метод определения координат характерной точки	Средняя квадратическая погрешность положения характерной точки (Mt), м	Описание обозначения точки на местности (при наличии)
	X	Y	X	Y			
1	2	3	4	5	6	7	8
248	497049.20	4238732.96	497145.80	4238696.19	Геодезический метод	0.1	-
249	497143.35	4238695.49	497156.67	4238716.88	Геодезический метод	0.1	-
250	497144.39	4238696.73	497157.80	4238712.71	Геодезический метод	0.1	-
251	497145.80	4238696.19	497168.50	4238710.26	Геодезический метод	0.1	-
252	497148.92	4238702.13	497184.00	4238722.20	Геодезический метод	0.1	-
253	497157.80	4238712.71	497250.02	4238681.75	Геодезический метод	0.1	-
254	497168.50	4238710.26	497287.31	4238724.70	Геодезический метод	0.1	-
255	497184.00	4238722.20	497304.62	4238724.29	Геодезический метод	0.1	-
256	497250.02	4238681.75	497334.92	4238761.78	Геодезический метод	0.1	-
257	497287.31	4238724.70	497321.29	4238773.17	Геодезический метод	0.1	-
258	497304.62	4238724.29	497365.77	4238844.93	Геодезический метод	0.1	-
259	497334.92	4238761.78	497406.85	4238898.75	Геодезический метод	0.1	-
260	497321.29	4238773.17	497425.85	4238927.70	Геодезический метод	0.1	-
261	497365.77	4238844.93	497401.20	4238943.75	Геодезический метод	0.1	-
262	497406.85	4238898.75	497401.80	4238948.43	Геодезический метод	0.1	-
263	497425.85	4238927.70	497419.69	4238997.77	Геодезический метод	0.1	-
264	497401.20	4238943.75	497420.80	4239000.83	Геодезический метод	0.1	-
265	497401.80	4238948.43	497404.31	4239013.89	Геодезический метод	0.1	-
266	497419.69	4238997.77	497423.59	4239070.64	Геодезический метод	0.1	-
267	497420.80	4239000.83	497433.30	4239097.35	Геодезический метод	0.1	-
268	497404.31	4239013.89	497369.15	4239114.05	Геодезический метод	0.1	-
269	497423.59	4239070.64	497370.68	4239121.65	Геодезический метод	0.1	-
270	497433.30	4239097.35	497418.90	4239112.62	Геодезический метод	0.1	-
271	497369.15	4239114.05	497432.72	4239108.42	Геодезический метод	0.1	-
272	497374.55	4239140.95	497440.76	4239156.43	Геодезический метод	0.1	-
2. Сведения о характерных точках границ объекта							

[illegible]



Обозначение характерных точек границ	Существующие координаты, м		Измененные (уточненные) координаты, м		Метод определения координат характерной точки	Средняя квадратическая погрешность положения характерной точки (Mt), м	Описание обозначения точки на местности (при наличии)
	X	Y	X	Y			
1	2	3	4	5	6	7	8
298	497525.90	4239296.82	497526.78	4239381.61	Геодезический метод	0.1	-
299	497554.79	4239342.83	497513.06	4239400.60	Геодезический метод	0.1	-
300	497526.79	4239381.60	497502.36	4239411.30	Геодезический метод	0.1	-
301	497526.78	4239381.61	497571.91	4239469.09	Геодезический метод	0.1	-
302	497513.06	4239400.60	497585.82	4239464.81	Геодезический метод	0.1	-
303	497502.36	4239411.30	497645.74	4239505.47	Геодезический метод	0.1	-
304	497571.91	4239469.09	497671.42	4239500.13	Геодезический метод	0.1	-
305	497585.82	4239464.81	497713.94	4239539.51	Геодезический метод	0.1	-
306	497645.74	4239505.47	497702.45	4239561.11	Геодезический метод	0.1	-
307	497671.42	4239500.13	497666.07	4239583.57	Геодезический метод	0.1	-
308	497713.94	4239539.51	497673.56	4239602.84	Геодезический метод	0.1	-
309	497702.45	4239561.11	497711.01	4239580.37	Геодезический метод	0.1	-
310	497666.07	4239583.57	497728.13	4239602.84	Геодезический метод	0.1	-
311	497673.56	4239602.84	497700.32	4239625.30	Геодезический метод	0.1	-
312	497711.01	4239580.37	497743.12	4239690.57	Геодезический метод	0.1	-
313	497728.13	4239602.84	497762.38	4239682.01	Геодезический метод	0.1	-
314	497700.32	4239625.30	497774.15	4239691.32	Геодезический метод	0.1	-
315	497743.12	4239690.57	497780.23	4239712.35	Геодезический метод	0.1	-
316	497762.38	4239682.01	497759.17	4239725.88	Геодезический метод	0.1	-
317	497774.15	4239691.32	497781.64	4239775.10	Геодезический метод	0.1	-
318	497780.23	4239712.35	497794.48	4239807.20	Геодезический метод	0.1	-
319	497759.17	4239725.88	497791.43	4239808.89	Геодезический метод	0.1	-
320	497781.64	4239775.10	497808.99	4239862.90	Геодезический метод	0.1	-
321	497794.48	4239807.20	497826.62	4239894.89	Геодезический метод	0.1	-
322	497791.43	4239808.89	497833.69	4239908.22	Геодезический метод	0.1	-
2. Сведения о характерных точках границ объекта							

[illegible]

[illegible]

Обозначение характерных точек границ	Существующие координаты, м		Измененные (уточненные) координаты, м		Метод определения координат характерной точки	Средняя квадратическая погрешность положения характерной точки (Mt), м	Описание обозначения точки на местности (при наличии)
	X	Y	X	Y			
1	2	3	4	5	6	7	8
369	497423.26	4239171.52	497423.26	4239171.52	Геодезический метод	0.1	-
366	497423.26	4239173.72	497423.26	4239173.72	Геодезический метод	0.1	-

3. Сведения о характерных точках части (частей) границы объекта

Обозначение характерных точек части границы	Существующие координаты, м		Измененные (уточненные) координаты, м		Метод определения координат характерной точки	Средняя квадратическая погрешность положения характерной точки (Mt), м	Описание обозначения точки на местности (при наличии)
	X	Y	X	Y			
1	2	3	4	5	6	7	8
-	-	-	-	-	-	-	

<b>ТЕКСТОВОЕ ОПИСАНИЕ</b> <b>местоположения границ населенных пунктов, территориальных зон</b>		
Прохождение границы		Описание прохождения границы
от точки	до точки	
1	2	3
-	-	-

<b>ГРАФИЧЕСКОЕ ОПИСАНИЕ</b> <b>местоположения границ населенных пунктов, территориальных зон, особо охраняемых природных территорий, зон с особыми условиями использования территории</b> <b>село Репьево Репьевский сельсовет Тогучинский район Новосибирская</b>		
(наименование объекта, местоположение границ которого описано (далее - объект))		
<b>Раздел 1</b>		
<b>Сведения об объекте</b>		
<b>№ п/п</b>	<b>Характеристики объекта</b>	<b>Описание характеристик</b>
<b>1</b>	<b>2</b>	<b>3</b>
1.	Местоположение объекта	Новосибирская область, район Тогучинский, сельсовет Репьевский, село Репьево
2.	Площадь объекта +/- величина погрешности определения площади (Р +/- Дельта Р)	1927192 +/- 486 м <sup>2</sup>
3.	Иные характеристики объекта	-

## Раздел 2

### Сведения о местоположении границ объекта

1. Система координат МСК НСО, зона 4

2. Сведения о характерных точках границ объекта

Обозначение характерных точек границ	Координаты, м		Метод определения координат характерной точки	Средняя квадратическая погрешность положения характерной точки (Mt), м	Описание обозначения точки на местности (при наличии)
	X	Y			
1	2	3	4	5	6
1	492412.70	4233398.89	Геодезический метод	0.1	-
2	492336.67	4233414.27	Геодезический метод	0.1	-
3	492323.03	4233420.74	Геодезический метод	0.1	-
4	492281.21	4233293.10	Геодезический метод	0.1	-
5	492240.20	4233308.30	Геодезический метод	0.1	-
6	492228.00	4233311.82	Геодезический метод	0.1	-
7	492243.43	4233344.46	Геодезический метод	0.1	-
8	492195.42	4233368.51	Геодезический метод	0.1	-
9	492204.67	4233392.33	Геодезический метод	0.1	-
10	492213.73	4233415.66	Геодезический метод	0.1	-
11	492185.76	4233426.50	Геодезический метод	0.1	-
12	492184.80	4233429.97	Геодезический метод	0.1	-
13	492167.96	4233386.51	Геодезический метод	0.1	-
14	492150.39	4233386.25	Геодезический метод	0.1	-
15	492121.73	4233395.11	Геодезический метод	0.1	-
16	492106.96	4233347.34	Геодезический метод	0.1	-
17	492135.62	4233338.48	Геодезический метод	0.1	-
18	492132.66	4233328.93	Геодезический метод	0.1	-
19	492104.00	4233337.79	Геодезический метод	0.1	-
20	492089.23	4233290.02	Геодезический метод	0.1	-
21	492074.45	4233242.25	Геодезический метод	0.1	-
22	492059.68	4233194.48	Геодезический метод	0.1	-

2. Сведения о характерных точках границ объекта

Обозначение характерных точек границ	Координаты, м		Метод определения координат характерной точки	Средняя квадратическая погрешность положения характерной точки (Mt), м	Описание обозначения точки на местности (при наличии)
	X	Y			
1	2	3	4	5	6
23	492088.34	4233185.62	Геодезический метод	0.1	-
24	492077.26	4233146.64	Геодезический метод	0.1	-
25	492075.78	4233138.94	Геодезический метод	0.1	-
26	492065.61	4233146.53	Геодезический метод	0.1	-
27	492050.44	4233156.79	Геодезический метод	0.1	-
28	492030.01	4233164.61	Геодезический метод	0.1	-
29	492040.12	4233157.54	Геодезический метод	0.1	-
30	492060.35	4233144.50	Геодезический метод	0.1	-
31	492074.38	4233131.64	Геодезический метод	0.1	-
32	492064.77	4233097.99	Геодезический метод	0.1	-
33	492059.99	4233086.34	Геодезический метод	0.1	-
34	492057.98	4233081.44	Геодезический метод	0.1	-
35	491997.28	4233126.43	Геодезический метод	0.1	-
36	491996.12	4233124.62	Геодезический метод	0.1	-
37	491994.16	4233124.62	Геодезический метод	0.1	-
38	491994.16	4233122.42	Геодезический метод	0.1	-
39	491994.72	4233122.42	Геодезический метод	0.1	-
40	491986.83	4233110.03	Геодезический метод	0.1	-
41	491960.81	4233069.23	Геодезический метод	0.1	-
42	491952.20	4233077.91	Геодезический метод	0.1	-
43	491940.86	4233087.99	Геодезический метод	0.1	-
44	491911.51	4233056.38	Геодезический метод	0.1	-
45	491917.18	4233050.71	Геодезический метод	0.1	-
46	491920.54	4233047.35	Геодезический метод	0.1	-
47	491836.46	4232946.47	Геодезический метод	0.1	-
2. Сведения о характерных точках границ объекта					



Обозначение характерных точек границ	Координаты, м		Метод определения координат характерной точки	Средняя квадратическая погрешность положения характерной точки (Mt), м	Описание обозначения точки на местности (при наличии)
	X	Y			
1	2	3	4	5	6
48	491822.86	4232924.54	Геодезический метод	0.1	-
49	491788.99	4232870.31	Геодезический метод	0.1	-
50	491768.23	4232836.40	Геодезический метод	0.1	-
51	491726.85	4232769.59	Геодезический метод	0.1	-
52	491716.40	4232788.04	Геодезический метод	0.1	-
53	491740.99	4232827.25	Геодезический метод	0.1	-
54	491760.01	4232857.58	Геодезический метод	0.1	-
55	491773.24	4232878.68	Геодезический метод	0.1	-
56	491786.46	4232899.76	Геодезический метод	0.1	-
57	491765.61	4232913.93	Геодезический метод	0.1	-
58	491743.62	4232928.87	Геодезический метод	0.1	-
59	491768.85	4232965.10	Геодезический метод	0.1	-
60	491761.01	4232970.87	Геодезический метод	0.1	-
61	491755.24	4232975.12	Геодезический метод	0.1	-
62	491780.40	4233009.71	Геодезический метод	0.1	-
63	491796.31	4233029.00	Геодезический метод	0.1	-
64	491812.21	4233048.28	Геодезический метод	0.1	-
65	491828.12	4233067.57	Геодезический метод	0.1	-
66	491782.39	4233106.44	Геодезический метод	0.1	-
67	491766.86	4233121.04	Геодезический метод	0.1	-
68	491700.38	4233046.14	Геодезический метод	0.1	-
69	491702.06	4233044.44	Геодезический метод	0.1	-
70	491700.13	4233037.82	Геодезический метод	0.1	-
71	491682.81	4233026.34	Геодезический метод	0.1	-
72	491681.87	4233029.55	Геодезический метод	0.1	-
2. Сведения о характерных точках границ объекта					

Обозначение характерных точек границ	Координаты, м		Метод определения координат характерной точки	Средняя квадратическая погрешность положения характерной точки (Mt), м	Описание обозначения точки на местности (при наличии)
	X	Y			
1	2	3	4	5	6
73	491620.58	4233075.44	Геодезический метод	0.1	-
74	491616.45	4233070.20	Геодезический метод	0.1	-
75	491597.56	4233085.91	Геодезический метод	0.1	-
76	491579.60	4233100.85	Геодезический метод	0.1	-
77	491552.06	4233123.76	Геодезический метод	0.1	-
78	491551.31	4233124.39	Геодезический метод	0.1	-
79	491547.00	4233119.77	Геодезический метод	0.1	-
80	491521.64	4233092.55	Геодезический метод	0.1	-
81	491502.11	4233074.76	Геодезический метод	0.1	-
82	491491.83	4233062.38	Геодезический метод	0.1	-
83	491485.95	4233055.29	Геодезический метод	0.1	-
84	491488.61	4233053.06	Геодезический метод	0.1	-
85	491488.43	4233052.93	Геодезический метод	0.1	-
86	491470.18	4233031.30	Геодезический метод	0.1	-
87	491450.76	4233008.54	Геодезический метод	0.1	-
88	491430.39	4232984.95	Геодезический метод	0.1	-
89	491421.56	4232974.66	Геодезический метод	0.1	-
90	491404.08	4232952.77	Геодезический метод	0.1	-
91	491404.81	4232952.18	Геодезический метод	0.1	-
92	491391.61	4232939.52	Геодезический метод	0.1	-
93	491389.70	4232937.51	Геодезический метод	0.1	-
94	491384.69	4232932.77	Геодезический метод	0.1	-
95	491373.21	4232921.88	Геодезический метод	0.1	-
96	491371.37	4232920.14	Геодезический метод	0.1	-
97	491367.48	4232916.36	Геодезический метод	0.1	-
2. Сведения о характерных точках границ объекта					

Обозначение характерных точек границ	Координаты, м		Метод определения координат характерной точки	Средняя квадратическая погрешность положения характерной точки (Mt), м	Описание обозначения точки на местности (при наличии)
	X	Y			
1	2	3	4	5	6
98	491293.24	4232845.28	Геодезический метод	0.1	-
99	491286.28	4232838.62	Геодезический метод	0.1	-
100	491284.84	4232837.25	Геодезический метод	0.1	-
101	491282.51	4232835.05	Геодезический метод	0.1	-
102	491261.47	4232851.86	Геодезический метод	0.1	-
103	491261.06	4232852.19	Геодезический метод	0.1	-
104	491229.80	4232825.53	Геодезический метод	0.1	-
105	491250.22	4232804.11	Геодезический метод	0.1	-
106	491236.97	4232791.46	Геодезический метод	0.1	-
107	491219.14	4232803.08	Геодезический метод	0.1	-
108	491200.62	4232815.37	Геодезический метод	0.1	-
109	491183.64	4232796.72	Геодезический метод	0.1	-
110	491163.37	4232775.88	Геодезический метод	0.1	-
111	491196.65	4232753.29	Геодезический метод	0.1	-
112	491173.51	4232731.00	Геодезический метод	0.1	-
113	491173.03	4232730.54	Геодезический метод	0.1	-
114	491169.96	4232727.58	Геодезический метод	0.1	-
115	491159.11	4232717.12	Геодезический метод	0.1	-
116	491156.84	4232714.93	Геодезический метод	0.1	-
117	491117.92	4232677.43	Геодезический метод	0.1	-
118	491082.37	4232642.51	Геодезический метод	0.1	-
119	491039.63	4232615.07	Геодезический метод	0.1	-
120	491039.90	4232614.24	Геодезический метод	0.1	-
121	491026.65	4232606.02	Геодезический метод	0.1	-
122	491027.77	4232604.30	Геодезический метод	0.1	-
2. Сведения о характерных точках границ объекта					

Обозначение характерных точек границ	Координаты, м		Метод определения координат характерной точки	Средняя квадратическая погрешность положения характерной точки (Mt), м	Описание обозначения точки на местности (при наличии)
	X	Y			
1	2	3	4	5	6
123	491003.27	4232584.22	Геодезический метод	0.1	-
124	490991.20	4232574.33	Геодезический метод	0.1	-
125	490966.70	4232554.27	Геодезический метод	0.1	-
126	490963.60	4232552.62	Геодезический метод	0.1	-
127	490958.05	4232549.67	Геодезический метод	0.1	-
128	490953.82	4232547.43	Геодезический метод	0.1	-
129	490951.93	4232546.43	Геодезический метод	0.1	-
130	490949.82	4232545.30	Геодезический метод	0.1	-
131	490927.63	4232524.11	Геодезический метод	0.1	-
132	490915.85	4232512.83	Геодезический метод	0.1	-
133	490885.95	4232488.48	Геодезический метод	0.1	-
134	490851.90	4232462.80	Геодезический метод	0.1	-
135	490757.70	4232391.55	Геодезический метод	0.1	-
136	490717.92	4232361.47	Геодезический метод	0.1	-
137	490690.76	4232329.09	Геодезический метод	0.1	-
138	490674.14	4232347.83	Геодезический метод	0.1	-
139	490646.59	4232318.84	Геодезический метод	0.1	-
140	490645.53	4232319.16	Геодезический метод	0.1	-
141	490643.14	4232321.64	Геодезический метод	0.1	-
142	490634.70	4232309.74	Геодезический метод	0.1	-
143	490638.33	4232308.23	Геодезический метод	0.1	-
144	490657.76	4232289.59	Геодезический метод	0.1	-
145	490603.20	4232224.74	Геодезический метод	0.1	-
146	490431.50	4231983.82	Геодезический метод	0.1	-
147	490529.72	4231962.94	Геодезический метод	0.1	-
2. Сведения о характерных точках границ объекта					

Обозначение характерных точек границ	Координаты, м		Метод определения координат характерной точки	Средняя квадратическая погрешность положения характерной точки (Mt), м	Описание обозначения точки на местности (при наличии)
	X	Y			
1	2	3	4	5	6
148	490531.71	4231962.52	Геодезический метод	0.1	-
149	490748.55	4231917.11	Геодезический метод	0.1	-
150	490768.17	4231912.39	Геодезический метод	0.1	-
151	490885.36	4231887.54	Геодезический метод	0.1	-
152	491060.38	4231774.29	Геодезический метод	0.1	-
153	491072.91	4231766.18	Геодезический метод	0.1	-
154	491078.75	4231762.39	Геодезический метод	0.1	-
155	491090.92	4231754.51	Геодезический метод	0.1	-
156	491093.30	4231757.45	Геодезический метод	0.1	-
157	491130.83	4231784.33	Геодезический метод	0.1	-
158	491119.30	4231798.65	Геодезический метод	0.1	-
159	491110.44	4231820.84	Геодезический метод	0.1	-
160	491110.44	4231820.85	Геодезический метод	0.1	-
161	491111.10	4231826.20	Геодезический метод	0.1	-
162	491107.23	4231828.70	Геодезический метод	0.1	-
163	491106.59	4231831.04	Геодезический метод	0.1	-
164	491107.60	4231835.97	Геодезический метод	0.1	-
165	491117.39	4231844.88	Геодезический метод	0.1	-
166	491127.41	4231859.90	Геодезический метод	0.1	-
167	491126.47	4231862.35	Геодезический метод	0.1	-
168	491112.76	4231878.51	Геодезический метод	0.1	-
169	491113.54	4231880.95	Геодезический метод	0.1	-
170	491101.30	4231885.52	Геодезический метод	0.1	-
171	491094.23	4231887.25	Геодезический метод	0.1	-
172	491090.66	4231884.73	Геодезический метод	0.1	-
2. Сведения о характерных точках границ объекта					

Обозначение характерных точек границ	Координаты, м		Метод определения координат характерной точки	Средняя квадратическая погрешность положения характерной точки (Mt), м	Описание обозначения точки на местности (при наличии)
	X	Y			
1	2	3	4	5	6
173	491067.12	4231895.76	Геодезический метод	0.1	-
174	491085.30	4231928.02	Геодезический метод	0.1	-
175	491145.41	4231899.74	Геодезический метод	0.1	-
176	491160.93	4231895.96	Геодезический метод	0.1	-
177	491162.98	4231870.46	Геодезический метод	0.1	-
178	491175.13	4231855.07	Геодезический метод	0.1	-
179	491203.48	4231838.86	Геодезический метод	0.1	-
180	491209.96	4231825.90	Геодезический метод	0.1	-
181	491209.96	4231786.22	Геодезический метод	0.1	-
182	491213.94	4231779.91	Геодезический метод	0.1	-
183	491219.68	4231770.83	Геодезический метод	0.1	-
184	491243.98	4231753.01	Геодезический метод	0.1	-
185	491266.66	4231739.24	Геодезический метод	0.1	-
186	491271.50	4231712.50	Геодезический метод	0.1	-
187	491272.08	4231712.11	Геодезический метод	0.1	-
188	491296.63	4231694.69	Геодезический метод	0.1	-
189	491351.71	4231664.72	Геодезический метод	0.1	-
190	491397.88	4231631.51	Геодезический метод	0.1	-
191	491430.41	4231618.21	Геодезический метод	0.1	-
192	491473.21	4231600.72	Геодезический метод	0.1	-
193	491491.26	4231593.50	Геодезический метод	0.1	-
194	491493.45	4231592.60	Геодезический метод	0.1	-
195	491503.18	4231603.15	Геодезический метод	0.1	-
196	491512.10	4231611.25	Геодезический метод	0.1	-
197	491533.53	4231589.18	Геодезический метод	0.1	-
2. Сведения о характерных точках границ объекта					

Обозначение характерных точек границ	Координаты, м		Метод определения координат характерной точки	Средняя квадратическая погрешность положения характерной точки (Mt), м	Описание обозначения точки на местности (при наличии)
	X	Y			
1	2	3	4	5	6
198	491593.36	4231523.04	Геодезический метод	0.1	-
199	491603.59	4231518.85	Геодезический метод	0.1	-
200	491614.50	4231518.50	Геодезический метод	0.1	-
201	491620.31	4231524.62	Геодезический метод	0.1	-
202	491639.15	4231546.74	Геодезический метод	0.1	-
203	491689.64	4231602.95	Геодезический метод	0.1	-
204	491691.69	4231603.50	Геодезический метод	0.1	-
205	491694.74	4231606.22	Геодезический метод	0.1	-
206	491719.81	4231640.20	Геодезический метод	0.1	-
207	491720.36	4231641.03	Геодезический метод	0.1	-
208	491744.13	4231681.05	Геодезический метод	0.1	-
209	491746.08	4231683.71	Геодезический метод	0.1	-
210	491746.26	4231683.97	Геодезический метод	0.1	-
211	491756.38	4231698.70	Геодезический метод	0.1	-
212	491748.14	4231704.36	Геодезический метод	0.1	-
213	491747.63	4231706.91	Геодезический метод	0.1	-
214	491745.66	4231709.09	Геодезический метод	0.1	-
215	491736.02	4231716.02	Геодезический метод	0.1	-
216	491733.05	4231717.01	Геодезический метод	0.1	-
217	491734.21	4231718.42	Геодезический метод	0.1	-
218	491746.98	4231733.94	Геодезический метод	0.1	-
219	491761.82	4231752.11	Геодезический метод	0.1	-
220	491779.46	4231788.53	Геодезический метод	0.1	-
221	491733.25	4231821.98	Геодезический метод	0.1	-
222	491729.89	4231850.30	Геодезический метод	0.1	-
2. Сведения о характерных точках границ объекта					

Обозначение характерных точек границ	Координаты, м		Метод определения координат характерной точки	Средняя квадратическая погрешность положения характерной точки (Mt), м	Описание обозначения точки на местности (при наличии)
	X	Y			
1	2	3	4	5	6
223	491713.94	4231857.26	Геодезический метод	0.1	-
224	491680.20	4231871.95	Геодезический метод	0.1	-
225	491675.17	4231865.88	Геодезический метод	0.1	-
226	491670.21	4231870.08	Геодезический метод	0.1	-
227	491663.55	4231871.64	Геодезический метод	0.1	-
228	491660.73	4231873.69	Геодезический метод	0.1	-
229	491648.01	4231891.84	Геодезический метод	0.1	-
230	491648.04	4231891.87	Геодезический метод	0.1	-
231	491648.17	4231891.99	Геодезический метод	0.1	-
232	491669.68	4231912.06	Геодезический метод	0.1	-
233	491661.30	4231919.68	Геодезический метод	0.1	-
234	491672.07	4231937.68	Геодезический метод	0.1	-
235	491655.14	4231943.63	Геодезический метод	0.1	-
236	491642.10	4231948.21	Геодезический метод	0.1	-
237	491616.18	4231927.96	Геодезический метод	0.1	-
238	491605.23	4231927.96	Геодезический метод	0.1	-
239	491604.79	4231928.20	Геодезический метод	0.1	-
240	491601.86	4231929.78	Геодезический метод	0.1	-
241	491600.63	4231927.96	Геодезический метод	0.1	-
242	491597.59	4231927.96	Геодезический метод	0.1	-
243	491557.45	4231970.90	Геодезический метод	0.1	-
244	491536.25	4231983.65	Геодезический метод	0.1	-
245	491530.16	4231986.96	Геодезический метод	0.1	-
246	491514.53	4231992.77	Геодезический метод	0.1	-
247	491484.34	4231990.16	Геодезический метод	0.1	-
2. Сведения о характерных точках границ объекта					



Обозначение характерных точек границ	Координаты, м		Метод определения координат характерной точки	Средняя квадратическая погрешность положения характерной точки (Mt), м	Описание обозначения точки на местности (при наличии)
	X	Y			
1	2	3	4	5	6
248	491470.79	4231989.53	Геодезический метод	0.1	-
249	491465.64	4232045.96	Геодезический метод	0.1	-
250	491467.79	4232067.08	Геодезический метод	0.1	-
251	491495.52	4232149.87	Геодезический метод	0.1	-
252	491519.46	4232150.31	Геодезический метод	0.1	-
253	491529.88	4232147.54	Геодезический метод	0.1	-
254	491535.62	4232152.87	Геодезический метод	0.1	-
255	491536.49	4232153.13	Геодезический метод	0.1	-
256	491543.49	4232160.90	Геодезический метод	0.1	-
257	491572.12	4232159.27	Геодезический метод	0.1	-
258	491585.75	4232155.02	Геодезический метод	0.1	-
259	491599.37	4232162.67	Геодезический метод	0.1	-
260	491603.88	4232167.19	Геодезический метод	0.1	-
261	491627.91	4232139.63	Геодезический метод	0.1	-
262	491628.24	4232138.38	Геодезический метод	0.1	-
263	491630.25	4232135.92	Геодезический метод	0.1	-
264	491648.22	4232119.90	Геодезический метод	0.1	-
265	491648.77	4232119.44	Геодезический метод	0.1	-
266	491660.84	4232110.14	Геодезический метод	0.1	-
267	491661.94	4232109.40	Геодезический метод	0.1	-
268	491663.04	4232108.85	Геодезический метод	0.1	-
269	491693.43	4232095.98	Геодезический метод	0.1	-
270	491722.26	4232075.27	Геодезический метод	0.1	-
271	491722.70	4232074.96	Геодезический метод	0.1	-
272	491747.49	4232059.11	Геодезический метод	0.1	-
2. Сведения о характерных точках границ объекта					

Обозначение характерных точек границ	Координаты, м		Метод определения координат характерной точки	Средняя квадратическая погрешность положения характерной точки (Mt), м	Описание обозначения точки на местности (при наличии)
	X	Y			
1	2	3	4	5	6
273	491746.66	4232055.39	Геодезический метод	0.1	-
274	491762.84	4232034.10	Геодезический метод	0.1	-
275	491767.87	4232009.77	Геодезический метод	0.1	-
276	491749.80	4231947.30	Геодезический метод	0.1	-
277	491814.40	4231875.53	Геодезический метод	0.1	-
278	491873.90	4231815.41	Геодезический метод	0.1	-
279	492018.93	4231965.00	Геодезический метод	0.1	-
280	492032.74	4231981.09	Геодезический метод	0.1	-
281	492016.30	4231995.60	Геодезический метод	0.1	-
282	492071.93	4232053.34	Геодезический метод	0.1	-
283	492101.22	4232086.69	Геодезический метод	0.1	-
284	492139.41	4232128.68	Геодезический метод	0.1	-
285	492154.36	4232162.29	Геодезический метод	0.1	-
286	492162.95	4232156.00	Геодезический метод	0.1	-
287	492175.09	4232147.11	Геодезический метод	0.1	-
288	492181.73	4232164.70	Геодезический метод	0.1	-
289	492170.85	4232171.06	Геодезический метод	0.1	-
290	492169.03	4232172.12	Геодезический метод	0.1	-
291	492164.53	4232180.70	Геодезический метод	0.1	-
292	492149.17	4232204.93	Геодезический метод	0.1	-
293	492091.44	4232240.62	Геодезический метод	0.1	-
294	492099.96	4232257.20	Геодезический метод	0.1	-
295	492101.70	4232260.60	Геодезический метод	0.1	-
296	492147.68	4232232.48	Геодезический метод	0.1	-
297	492147.85	4232232.78	Геодезический метод	0.1	-
2. Сведения о характерных точках границ объекта					

Обозначение характерных точек границ	Координаты, м		Метод определения координат характерной точки	Средняя квадратическая погрешность положения характерной точки (Mt), м	Описание обозначения точки на местности (при наличии)
	X	Y			
1	2	3	4	5	6
298	492165.71	4232263.99	Геодезический метод	0.1	-
299	492231.88	4232379.63	Геодезический метод	0.1	-
300	492228.62	4232417.37	Геодезический метод	0.1	-
301	492237.93	4232438.53	Геодезический метод	0.1	-
302	492249.42	4232579.32	Геодезический метод	0.1	-
303	492268.58	4232876.16	Геодезический метод	0.1	-
304	492284.76	4232951.94	Геодезический метод	0.1	-
305	492275.16	4232977.59	Геодезический метод	0.1	-
306	492286.51	4233022.31	Геодезический метод	0.1	-
307	492295.26	4233019.89	Геодезический метод	0.1	-
308	492306.10	4233061.18	Геодезический метод	0.1	-
309	492313.88	4233096.86	Геодезический метод	0.1	-
310	492315.01	4233097.08	Геодезический метод	0.1	-
311	492316.78	4233107.89	Геодезический метод	0.1	-
312	492317.63	4233110.28	Геодезический метод	0.1	-
313	492319.84	4233113.01	Геодезический метод	0.1	-
314	492320.66	4233115.67	Геодезический метод	0.1	-
315	492320.06	4233117.97	Геодезический метод	0.1	-
316	492317.73	4233119.83	Геодезический метод	0.1	-
317	492316.44	4233125.12	Геодезический метод	0.1	-
318	492320.75	4233137.18	Геодезический метод	0.1	-
319	492343.74	4233170.78	Геодезический метод	0.1	-
1	492412.70	4233398.89	Геодезический метод	0.1	-
320	491623.32	4232999.08	Геодезический метод	0.1	-
321	491615.89	4233005.03	Геодезический метод	0.1	-
2. Сведения о характерных точках границ объекта					

Обозначение характерных точек границ	Координаты, м		Метод определения координат характерной точки	Средняя квадратическая погрешность положения характерной точки (Mt), м	Описание обозначения точки на местности (при наличии)
	X	Y			
1	2	3	4	5	6
322	491600.22	4233017.18	Геодезический метод	0.1	-
323	491592.84	4233009.58	Геодезический метод	0.1	-
324	491607.68	4232995.87	Геодезический метод	0.1	-
320	491623.32	4232999.08	Геодезический метод	0.1	-
325	490659.75	4232502.60	Геодезический метод	0.1	-
326	490638.38	4232525.83	Геодезический метод	0.1	-
327	490635.93	4232545.22	Геодезический метод	0.1	-
328	490641.78	4232551.56	Геодезический метод	0.1	-
329	490588.33	4232604.92	Геодезический метод	0.1	-
330	490624.99	4232638.27	Геодезический метод	0.1	-
331	490622.38	4232644.67	Геодезический метод	0.1	-
332	490620.99	4232647.59	Геодезический метод	0.1	-
333	490618.70	4232646.32	Геодезический метод	0.1	-
334	490601.78	4232649.84	Геодезический метод	0.1	-
335	490582.03	4232669.58	Геодезический метод	0.1	-
336	490577.23	4232682.07	Геодезический метод	0.1	-
337	490574.98	4232687.92	Геодезический метод	0.1	-
338	490559.22	4232692.54	Геодезический метод	0.1	-
339	490546.07	4232696.39	Геодезический метод	0.1	-
340	490535.49	4232712.60	Геодезический метод	0.1	-
341	490534.24	4232722.61	Геодезический метод	0.1	-
342	490531.73	4232742.61	Геодезический метод	0.1	-
343	490519.63	4232751.21	Геодезический метод	0.1	-
344	490505.30	4232753.12	Геодезический метод	0.1	-
345	490499.57	4232750.89	Геодезический метод	0.1	-
2. Сведения о характерных точках границ объекта					

Обозначение характерных точек границ	Координаты, м		Метод определения координат характерной точки	Средняя квадратическая погрешность положения характерной точки (Mt), м	Описание обозначения точки на местности (при наличии)
	X	Y			
1	2	3	4	5	6
346	490483.96	4232752.16	Геодезический метод	0.1	-
347	490482.57	4232752.53	Геодезический метод	0.1	-
348	490480.55	4232753.15	Геодезический метод	0.1	-
349	490480.56	4232753.14	Геодезический метод	0.1	-
350	490480.55	4232753.14	Геодезический метод	0.1	-
351	490480.54	4232753.15	Геодезический метод	0.1	-
352	490471.22	4232755.98	Геодезический метод	0.1	-
353	490465.81	4232760.44	Геодезический метод	0.1	-
354	490464.58	4232761.95	Геодезический метод	0.1	-
355	490456.57	4232771.91	Геодезический метод	0.1	-
356	490449.25	4232776.37	Геодезический метод	0.1	-
357	490441.72	4232773.94	Геодезический метод	0.1	-
358	490441.70	4232773.93	Геодезический метод	0.1	-
359	490441.28	4232773.82	Геодезический метод	0.1	-
360	490433.61	4232768.17	Геодезический метод	0.1	-
361	490424.40	4232761.40	Геодезический метод	0.1	-
362	490413.58	4232753.44	Геодезический метод	0.1	-
363	490404.34	4232749.61	Геодезический метод	0.1	-
364	490384.59	4232750.89	Геодезический метод	0.1	-
365	490367.08	4232758.84	Геодезический метод	0.1	-
366	490352.75	4232761.73	Геодезический метод	0.1	-
367	490346.61	4232762.07	Геодезический метод	0.1	-
368	490346.56	4232762.07	Геодезический метод	0.1	-
369	490335.89	4232754.79	Геодезический метод	0.1	-
370	490335.88	4232754.77	Геодезический метод	0.1	-
2. Сведения о характерных точках границ объекта					

Обозначение характерных точек границ	Координаты, м		Метод определения координат характерной точки	Средняя квадратическая погрешность положения характерной точки (Mt), м	Описание обозначения точки на местности (при наличии)
	X	Y			
1	2	3	4	5	6
371	490332.36	4232741.66	Геодезический метод	0.1	-
372	490333.96	4232734.97	Геодезический метод	0.1	-
373	490340.64	4232729.24	Геодезический метод	0.1	-
374	490357.84	4232727.64	Геодезический метод	0.1	-
375	490364.85	4232724.78	Геодезический метод	0.1	-
376	490372.49	4232723.19	Геодезический метод	0.1	-
377	490375.36	4232716.50	Геодезический метод	0.1	-
378	490372.81	4232706.94	Геодезический метод	0.1	-
379	490367.08	4232703.45	Геодезический метод	0.1	-
380	490358.80	4232702.17	Геодезический метод	0.1	-
381	490351.47	4232703.45	Геодезический метод	0.1	-
382	490332.70	4232705.46	Геодезический метод	0.1	-
383	490300.37	4232733.14	Геодезический метод	0.1	-
384	490294.62	4232726.21	Геодезический метод	0.1	-
385	490293.59	4232726.88	Геодезический метод	0.1	-
386	490284.91	4232736.24	Геодезический метод	0.1	-
387	490277.27	4232751.85	Геодезический метод	0.1	-
388	490272.49	4232770.64	Геодезический метод	0.1	-
389	490269.39	4232782.54	Геодезический метод	0.1	-
390	490269.38	4232782.57	Геодезический метод	0.1	-
391	490236.36	4232800.16	Геодезический метод	0.1	-
392	490217.04	4232776.50	Геодезический метод	0.1	-
393	490206.94	4232783.20	Геодезический метод	0.1	-
394	490192.84	4232785.07	Геодезический метод	0.1	-
395	490181.64	4232777.52	Геодезический метод	0.1	-
2. Сведения о характерных точках границ объекта					

Обозначение характерных точек границ	Координаты, м		Метод определения координат характерной точки	Средняя квадратическая погрешность положения характерной точки (Mt), м	Описание обозначения точки на местности (при наличии)
	X	Y			
1	2	3	4	5	6
396	490141.44	4232723.92	Геодезический метод	0.1	-
397	490127.52	4232702.78	Геодезический метод	0.1	-
398	490117.70	4232686.39	Геодезический метод	0.1	-
399	490090.58	4232681.72	Геодезический метод	0.1	-
400	490086.77	4232683.59	Геодезический метод	0.1	-
401	490074.23	4232682.41	Геодезический метод	0.1	-
402	490051.74	4232685.10	Геодезический метод	0.1	-
403	490012.69	4232707.04	Геодезический метод	0.1	-
404	490006.48	4232698.17	Геодезический метод	0.1	-
405	489981.91	4232655.84	Геодезический метод	0.1	-
406	490014.97	4232634.89	Геодезический метод	0.1	-
407	490015.05	4232634.81	Геодезический метод	0.1	-
408	490136.70	4232504.03	Геодезический метод	0.1	-
409	490174.19	4232472.03	Геодезический метод	0.1	-
410	490162.17	4232457.51	Геодезический метод	0.1	-
411	490200.20	4232423.96	Геодезический метод	0.1	-
412	490269.94	4232362.44	Геодезический метод	0.1	-
413	490359.66	4232283.27	Геодезический метод	0.1	-
414	490375.55	4232300.09	Геодезический метод	0.1	-
415	490383.88	4232292.99	Геодезический метод	0.1	-
416	490398.14	4232280.83	Геодезический метод	0.1	-
417	490445.42	4232320.92	Геодезический метод	0.1	-
418	490445.44	4232320.93	Геодезический метод	0.1	-
419	490443.62	4232318.98	Геодезический метод	0.1	-
420	490462.11	4232334.74	Геодезический метод	0.1	-
2. Сведения о характерных точках границ объекта					

Обозначение характерных точек границ	Координаты, м		Метод определения координат характерной точки	Средняя квадратическая погрешность положения характерной точки (Mt), м	Описание обозначения точки на местности (при наличии)
	X	Y			
1	2	3	4	5	6
421	490466.05	4232338.10	Геодезический метод	0.1	-
422	490539.95	4232401.10	Геодезический метод	0.1	-
325	490659.75	4232502.60	Геодезический метод	0.1	-
423	491993.43	4233912.08	Геодезический метод	0.1	-
424	491974.68	4233923.33	Геодезический метод	0.1	-
425	491992.49	4233974.89	Геодезический метод	0.1	-
426	491988.18	4233977.09	Геодезический метод	0.1	-
427	491978.79	4233957.84	Геодезический метод	0.1	-
428	491957.95	4233967.19	Геодезический метод	0.1	-
429	491932.48	4233901.92	Геодезический метод	0.1	-
430	491921.85	4233904.58	Геодезический метод	0.1	-
431	491875.95	4233793.47	Геодезический метод	0.1	-
432	491891.98	4233785.27	Геодезический метод	0.1	-
433	491786.68	4233564.15	Геодезический метод	0.1	-
434	491809.36	4233556.04	Геодезический метод	0.1	-
435	491787.36	4233509.30	Геодезический метод	0.1	-
436	491787.61	4233506.82	Геодезический метод	0.1	-
437	491786.11	4233506.65	Геодезический метод	0.1	-
438	491783.44	4233500.97	Геодезический метод	0.1	-
439	491770.48	4233491.25	Геодезический метод	0.1	-
440	491752.66	4233484.77	Геодезический метод	0.1	-
441	491738.08	4233448.32	Геодезический метод	0.1	-
442	491729.06	4233444.26	Геодезический метод	0.1	-
443	491736.56	4233433.02	Геодезический метод	0.1	-
444	491856.56	4233476.14	Геодезический метод	0.1	-
2. Сведения о характерных точках границ объекта					



Обозначение характерных точек границ	Координаты, м		Метод определения координат характерной точки	Средняя квадратическая погрешность положения характерной точки (Mt), м	Описание обозначения точки на местности (при наличии)
	X	Y			
1	2	3	4	5	6
445	491940.93	4233687.08	Геодезический метод	0.1	-
446	491922.18	4233691.77	Геодезический метод	0.1	-
447	491942.81	4233741.45	Геодезический метод	0.1	-
448	491968.12	4233779.89	Геодезический метод	0.1	-
449	491931.56	4233806.14	Геодезический метод	0.1	-
450	491955.00	4233865.20	Геодезический метод	0.1	-
451	491976.56	4233865.20	Геодезический метод	0.1	-
423	491993.43	4233912.08	Геодезический метод	0.1	-
3. Сведения о характерных точках части (частей) границы объекта					
Обозначение характерных точек части границы	Координаты, м		Метод определения координат характерной точки	Средняя квадратическая погрешность положения характерной точки (Mt), м	Описание обозначения точки на местности (при наличии)
	X	Y			
1	2	3	4	5	6
-	-	-	-	-	-

### Раздел 3

#### Сведения о местоположении измененных (уточненных) границ объекта

1. Система координат -

2. Сведения о характерных точках границ объекта

Обозначение характерных точек границ	Существующие координаты, м		Измененные (уточненные) координаты, м		Метод определения координат характерной точки	Средняя квадратическая погрешность положения характерной точки (Mt), м	Описание обозначения точки на местности (при наличии)
	X	Y	X	Y			
1	2	3	4	5	6	7	8
-	-	-	-	-	-	-	

3. Сведения о характерных точках части (частей) границы объекта

Обозначение характерных точек части границы	Существующие координаты, м		Измененные (уточненные) координаты, м		Метод определения координат характерной точки	Средняя квадратическая погрешность положения характерной точки (Mt), м	Описание обозначения точки на местности (при наличии)
	X	Y	X	Y			
1	2	3	4	5	6	7	8
-	-	-	-	-	-	-	

<b>ТЕКСТОВОЕ ОПИСАНИЕ</b> <b>местоположения границ населенных пунктов, территориальных зон</b>		
Прохождение границы		Описание прохождения границы
от точки	до точки	
1	2	3
-	-	-

\_\_\_\_\_».